MARVEL® - ÇİZGİ ROMAN YAYINLARI

DEV

SAYI: 4 • 300 LİRA (KDV DAHİL)

HULK

OĞUZAN

POSTA KUTUSU

PK: 160 Beyazıt 34492 İSTANBUL

Sayın Ali Recan

Ben sizin şu anda Türkiye sınırları içinde bulunan yüzlerce hatta binlerce okurunuzdan biriyim. Sizin artık Alfa yayınlarında çalışmadığınızı buradan ayrılarak başka bir yayın şirketi kurduğunuzu öğrendim.

Bu habere hem üzüldüm hem de sevindim. Neden derseniz sizin gibi Türk çizgi romancılığında yer sahibi birinin alfa yayınlarından ayrılmış olması bence alfa yayınlarının kaybı. Türk çizgi roman okuyucularınınsa kazancıdır. Sizinde bildiğiniz gibi Türkiye de birkaç yayın şirketi biz okuyuculara hizmet vermekte. Ama bu hizmet nedenli başarılı ve yerinde oluyor bu tartışılır bir konu. Siz alfadan ayrılmakla çizgi roman piyasasında yeni bir rekabet ortamı oluşturmuş oldunuz. Ne kadar çok yayın şirketi olursa okuyucuya olan görevlerde doğacak rekabetden başarılı çıkmak için o kadar başarılı olacaktır. Hem yeni çizgi roman kahramanlırını okuma olanağı bulacak hemde okuyucusuyla daha çok ilgilenen bir yayıncı kazanmış olacağız. Gerçi siz Alfa'da da okuyucuya yönelik bazı başarılı uygulamalar getirmiştiniz ama yeni bir şirket ve yeni okuyucularla daha uyumlu, okuyucuyu ilgilendiren konulara yönelmiş, başarılı bir yayıncılık yapabilirsiniz bundan sonra...

Ben bugüne kadar sizin sadık bir okuyucunuz oldum ve bundan sonra da olma amacındayım. Umarım alfa yayınlarındaki başarınızı yeni kurduğunuz Marvel Yayınlarında da gösterirsiniz.

Ben bu haziran ayında alfa yayınlarına yaptığım ziyaretde sizle görüşmüştüm. Çizgiromana olan ilgim bu günde halen daha da büyüyerek sürmektedir. Ümidim bu yeni yayın şirketinizde de alfa yayınlarında olduğunu[z] gibi yeni ve genç çizerlere olanak sağla[ya]rak çizgi romancılıkda görev almaların[ı sağ]larsınız.

Ben şu sıralar Sayın Seyfi KARADEM[İR ve] sayın Haluk Alpinle mektuplaşmakta[yım.] Acaba onlarla ortaklaşa bir çizgi roman, ([yir]sek (20) sayfa'yı geçmeyecek şekilde) bi[r] de yayınlarınız da yer verebilir misiniz. Y[ine] bir süre önce bazı arkadaşların size sor[duk]ları gibi sadece okuyucu yapıtlarına yer v[ere]lecek aylık çizgi roman dergisi çıkaracak [mı]sınız. Eğer böyle bir şey gerçekleşirse şun[u] söylemekten gurur duyarımki bu en çok satan kitabınız olacaktır. Tüm okuyucular böyle bir olanak beklemekde.

Neyse şimdilik benden bu kadar. Ben bir okuyucu olarak düşünce ve görüşlerimi bildirdim. İsteklerim hoşunuza gider mi bilmem ama mahalle arkadaşlarım da benle aynı görüşteler. Tüm yaşam boyu en güzel şeylerin sizin olması dileğimle sonsuz sevgi ve saygılar.

AFŞİN GÜRLER

Merhaba Afşin Kardeş!

Haziran'daki görüşmemizden sonra neler yaptın? Mektubunda da belirttiğin gibi, çizgi roman çalışmalarını sürdürdüğünü zaten tahmin ediyordum. Değerli okurlarımızdan olan ve şahsen tanıştığım Seyfi Karademir ve Haluk Alpin ile ortak çizgi romanlarınız 5-6 sayfayı geçmezse, daha önce olduğu gibi yayınlarımız arkasında yer verebiliriz. Daha uzun çizgi romanlarınıza ise ancak, benim uzun süredir hazırlıklarını sürdürdüğüm, sizlerin de uzun süredir beklediğiniz "ÇİZGİ ROMAN" dergisi yayınlandığında yer verebileceğim. Çalışmalarınızda başarılar dilerim Sevgi ve Selamlar.

İmtiyaz Sahibi:
Nurcihan KESİM
Bu dizinin Türkiye'de ve Türkçe konuşulan ülkelerde kitap ve dergi olarak yayın hakkı MARVEL COMICS GROUP firmasından KESİM AJANS aracılığıyla satın alınmıştır.

Sahibi: **Aslı KARASUİL**, Genel Yayın Müdürü: **Ali RECAN**
Yazı İşleri Md: **Sonay YÜCEL**, Teknik Yönetmen: **Yıldırım ÖRER**
Yönetim yeri: Nuruosmaniye Cad. No: 8 D:4 Cağaloğlu 34436 İSTANBUL
Tel: 519 01 77, Mektup Adresi: PK: 160 Beyazıt 34492 İSTANBUL
Genel Dağıtım: Hürriyet Holding A.Ş. Onbeş günde bir çıkar.

Kapak Baskısı: ZİYA Ofset 526 97 40 - İç Baskı: ŞEFİK Matbaası 522 07 16

Script: DOUG MOENCH Art: GENE COLAN & ALFREDO ALCALA Color: STEVE OLIFF

MANHATTAN KONFERANS SALONUNUN ÖNÜ ÇOK KALABALIKTI...
ONE WAY
THE SYBIL SYNDROME
LECTURE BY Dr. SHIELA MARKS
PSYCHOLOGIST
"ÇOK KİŞİLİLİK SENDROMU, YAYGIN İNANCIN AKSİNE ŞİZOFRENİ DEĞİLDİR..."
SALON YARI BOŞTU...
...AMA BU SENDROMLA BİRLİKTE ŞİZOFRENİ ORTAYA ÇIKAR. ÇOK KİŞİLİLİK, BİLİNÇ ALTINDA BASTIRILAN BİR...
..GEREKSİNİMDEN DOĞAR... YETİŞTİRİME VE KOŞULLANMALARA GÖRE BASKI ALTINDA TUTULAN GÜÇLÜ İSTEKLER, İKİNCİ KİŞİLİĞİN GELİŞMESİNE SEBEP OLUR. DİĞER KİŞİLİK GENELLİKLE BÜYÜKLÜK, SALDIRGANLIK YA DA CİNSEL KOMPLEKSLER DOĞURUR...
BRAIN
CEREBRUM
CENTRAL FISSURE
PARIETRAL LOBE
LATERAL FISSURE
OCCIPITAL LOBE
İNSAN BASKI ALTINDA TUTULDUKÇA, GERÇEK ARZULARINI YADSIDIKÇA, KİŞİLİK BOZUKLUĞUNA UĞRAR...
KABUL EDİLEN TEDAVİ BİÇİMİ YALANCI KİŞİLİĞİ İNCELEYİP ARZULARINI, KORKU VE AMAÇLARINI KEŞFETMEKTİR...
BU GEREKSİNİMLERİ GİDERİP OLAĞAN BİR YAŞAM SÜRMESİNİ SAĞLARKEN, DİĞER KİŞİLİĞE SON VERMENİN YOLLARINI ARAMALIDIR...
KONUŞMACININ SESİ BİRAZ KISILDI VE KONUŞMAYI İSTEKSİZCE SÜRDÜRDÜ...

DİNLEYİCİLERİN AZLIĞINA RAĞMEN, DR. SHEILA MARKS, BÜYÜK BİR AZİMLE SAVUNDUĞU FİKİRLERİNİ AÇIKLIYORDU...
...BU ANLATTIKLARIM STANDART PSİKOLOJİK YÖNTEMLERDİ...
BRAIN
CEREBRUM
CENTRAL FISSURE
PARIETRAL LOBE
OCCIPITAL LOBE
AMA BEYNİ YALNIZCA İNSAN AKLININ METAFİZİKSEL BÖLÜMÜ OLARAK DEĞİL, AYNI ZAMANDA VÜCUDUN BİYOLOJİK VE FİZİKSEL BÖLÜMÜ OLARAK GÖRMELİYİZ.
BEYİNDE ÇİFT KİŞİLİĞİN GELİŞTİĞİ NOKTAYI BULDUĞUMA İNANIYORUM... BEYNİN O BÖLGESİNE ELEKTRİK ŞOKU VEREREK İKİNCİ KİŞİLİĞİ YOK EDEBİLİRİM...
GELENEKSEL ŞOK TEDAVİSİNDEN SÖZETMİYORUM... ÖNE SÜRDÜĞÜM TEKLİF TÜMÜYLE YENİ BİR BULUŞTUR VE İÇGÜDÜLERİ BESLEYEN ACISIZ BİR TEDAVİ YÖNTEMİDİR.
DOKTOR, KONUŞMASINA BİR AN ARA VERİP YALAN SÖYLEYİP SÖYLEMEDİĞİNİ DÜŞÜNDÜ...
ÖNERİLERİME KARŞI ÇIKANLAR VAR... ÜSTÜNDE DENEY YAPACAK BİR İNSAN BULAMADIĞIMDAN, KONFERANSLAR VERMEKLE YETİNİYORUM.
GÜNÜN BİRİNDE BANA İNANAN CESUR BİRİNİN BU SÖZLERİME KULAK VERECEĞİNE İNANIYORUM...
EXIT
DOKTOR BRUCE BANNER ÜRPERDİ. KENDİSİNE ACIMASIZ DAVRANAN DÜNYADAN KAÇIP BİR TESELLİ ARAMAK İÇİN BURAYA GELMİŞTİ. GEÇMİŞ YILLARIN ÜNLÜ FİZİKÇİSİ KOVALANAN BİR AV HAYVANI GİBİYDİ.

TEŞEKKÜR EDERİM. İYİ GÜNLER!
BU GÜNE DEK DUYDUĞUM EN BÜYÜK SAÇMALIK...
BELKİ SAÇMADAN DA KÖTÜYDÜ AMA BRUCE BÖYLE OLMAMASINI ÜMİT EDİYORDU...
ÇÜNKİ UZUN SÜREDİR KORKUNÇ BİR KARABASAN İÇİNDE YAŞIYORDU.
...VE KARŞISINA ÇIKAN HER ŞEYİ DENEMEYE HAZIRDI...
BAK.
SAÇMA YA DA DEĞİL...
KÜRSÜDE NOTLARINI VE PANOLARINI TOPLAYAN SHEILA, SONU GELMEZ KONFERANSLARINI KİMSE DİNLEMEDİĞİ İÇİN ÜZÜNTÜLÜYDÜ...
YOKSA YANILIYOR MUYDU? GELİŞTİRDİĞİ TEORİ TEHLİKELİ BİR SAÇMALIK MIYDI? MESLEKTAŞLARININ ÇOĞU BUNU YÜZÜNE VURMAMIŞLAR MIYDI?
YÜKSEK SESLE İÇİNİ ÇEKİP DÜŞÜNCELERİNE SON VERDİ...

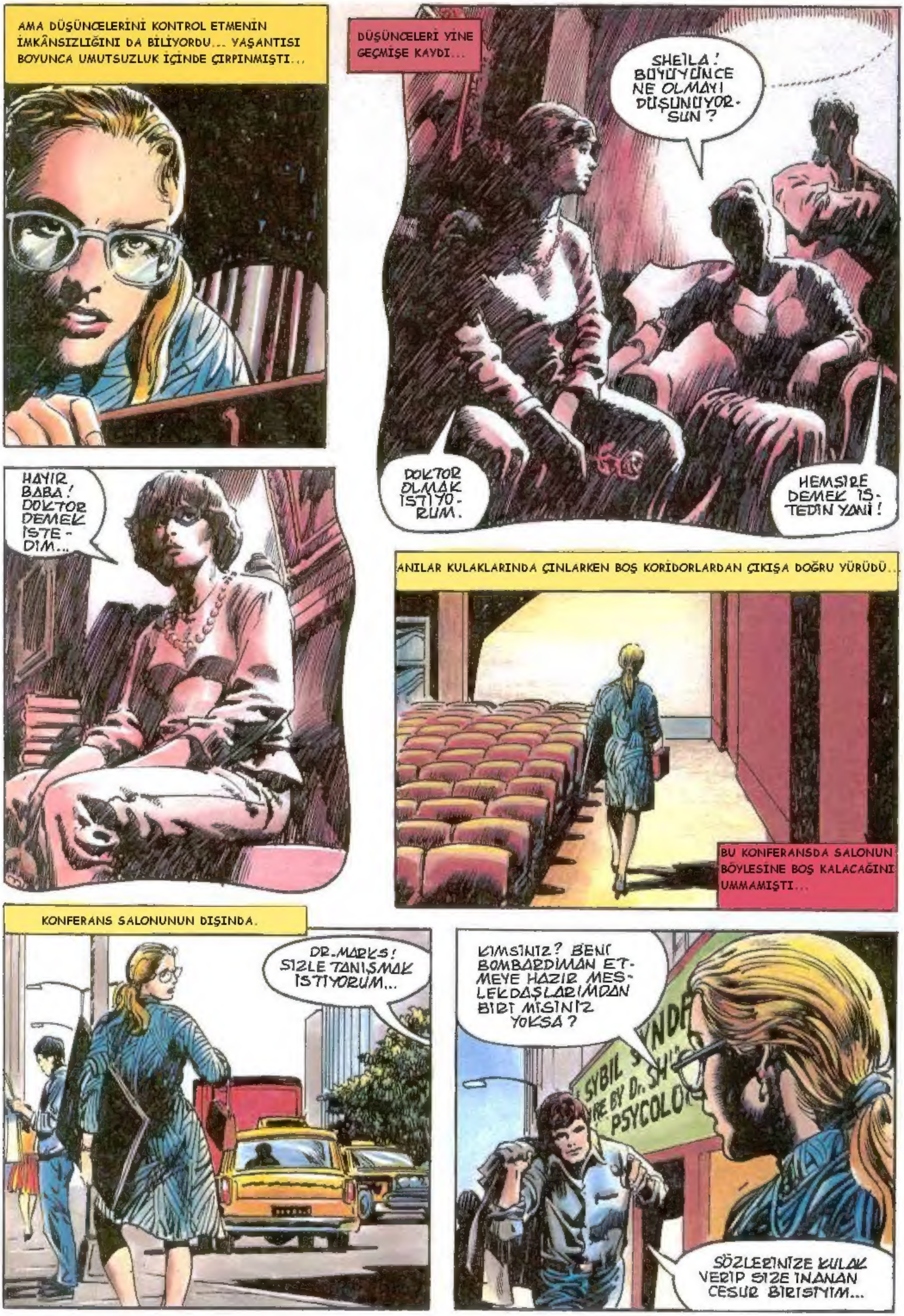

AMA DÜŞÜNCELERİNİ KONTROL ETMENİN İMKÂNSIZLIĞINI DA BİLİYORDU... YAŞANTISI BOYUNCA UMUTSUZLUK İÇİNDE ÇIRPINMIŞTI...
DÜŞÜNCELERİ YİNE GEÇMİŞE KAYDI...
SHEİLA! BÜYÜYÜNCE NE OLMAYI DÜŞÜNÜYORSUN?
DOKTOR OLMAK İSTİYORUM.
HEMŞİRE DEMEK İSTEDİN YANİ!
HAYIR BABA! DOKTOR DEMEK İSTEDİM...
ANILAR KULAKLARINDA ÇINLARKEN BOŞ KORİDORLARDAN ÇIKIŞA DOĞRU YÜRÜDÜ...
BU KONFERANSDA SALONUN BÖYLESİNE BOŞ KALACAĞINI UMMAMIŞTI...
KONFERANS SALONUNUN DIŞINDA.
DR. MARKS! SİZLE TANIŞMAK İSTİYORUM...
KİMSİNİZ? BENİ BOMBARDIMAN ETMEYE HAZIR MESLEKDAŞLARIMDAN BİRİ MİSİNİZ YOKSA?
SÖZLERİNİZE KULAK VERİP SİZE İNANAN CESUR BİRİSİYİM...

ÖZÜR DİLERİM. KONFERANSLARDAN SONRA SALDIRILARA ALIŞTIM DA... AMA SİZİN BİR SORUNUNUZ OLDUĞUNU SANMIYORUM...
ANLATMAMA İZİN VERİR MİSİNİZ?
ANLATMAYA BAŞLADI.
BEN DOKTOR BRUCE BANNER...
TÜM RUHUNU SARAN KORKUNÇ KARABASANI ANLATTI... HAYVANCA BİR VAHŞETLE SALDIRGANLIĞINDAN, YIKMAK, KIRMAK, YOK ETMEK ARZUSU TAŞIYANDİĞER KİŞİLİNDEN SÖZ ETTİ...
GASOLINE
VE SÖZLERİNİ ŞÖYLE BİTİRDİ... "SİZ ASLINDA PSİKOLOJİK BİR SORUNA BİYOLOJİK YAKLAŞIMDAN SÖZETTİNİZ. BENİM DE PSİKOLOJİK SORUNUM ASLINDA BİYOLOJİK BİR SORUN..."

...VE DÜŞÜN-DÜM KI...
ANLIYORUM DR. BANNER! BIRAZ YÜ-RÜYELIM MI?
BU ARADA ÖNERINIZIN BOYUTLARINI TARTIŞIRIZ...
BILIYORSUNUZ HIÇ DENEY YAPIL-MADI...
BILIYO-RUM...
SONUÇLARDA KESIN BILI-NEMIYOR...
BILIYO-RUM...
TEHLIKE DERECESI ÇOK BUYUK...
WALK
BILIYO-RUM...
TEHLIKENIN NE OLDUĞUNU DA BILIYOR MUSUNUZ?
BILIYORUM...
BIRLIKTE YEMEK YIYIP DA-HA AYRINTILI KONUŞSAK.
EVET IYI OLUR...

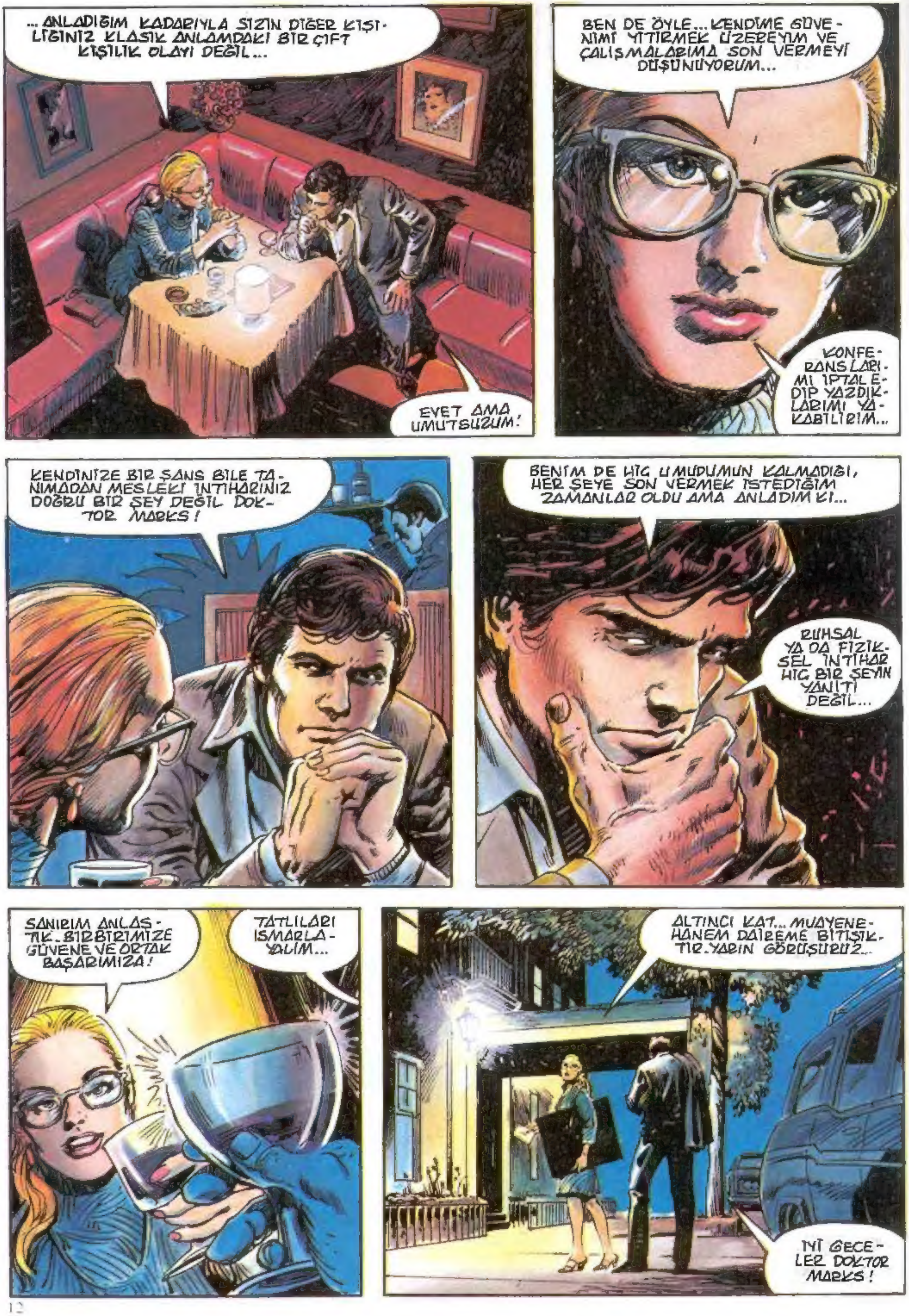
...ANLADIĞIM KADARIYLA SİZİN DİĞER KİŞİLİĞİNİZ KLASİK ANLAMDAKİ BİR ÇİFT KİŞİLİK OLAYI DEĞİL...
EVET AMA UMUTSUZUM!
BEN DE ÖYLE... KENDİME GÜVENİMİ YİTİRMEK ÜZEREYİM VE ÇALIŞMALARIMA SON VERMEYİ DÜŞÜNÜYORUM...
KONFERANSLARIMI İPTAL EDİP YAZDIKLARIMI YAKABİLİRİM...
KENDİNİZE BİR ŞANS BİLE TANIMADAN MESLEKİ İNTİHARINIZ DOĞRU BİR ŞEY DEĞİL DOKTOR MARKS!
BENİM DE HİÇ UMUDUMUN KALMADIĞI, HER ŞEYE SON VERMEK İSTEDİĞİM ZAMANLAR OLDU AMA ANLADIM Kİ...
RUHSAL YA DA FİZİKSEL İNTİHAR HİÇ BİR ŞEYİN YANITI DEĞİL...
SANIRIM ANLAŞTIK. BİRBİRİMİZE GÜVENE VE ORTAK BAŞARIMIZA!
TATLILARI ISMARLAYALIM...
ALTINCI KAT... MUAYENEHANEM DAİREME BİTİŞİKTİR. YARIN GÖRÜŞÜRÜZ...
İYİ GECELER DOKTOR MARKS!

OTELINE DONERKEN KUŞKULAR BAŞLADI BIR TÜRLU PEŞINI BIRAKMAYAN ÇILGIN DUŞUNCELER AKLINA GELDI
HOTEL
HERŞEYI BIRAKIP KAÇMALI VE DAHA GELENEKSEL YOLLAR MI ARAMALIYDI...
DOKTOR SHEILA MARKS GIBI O DA UMUTSUZLUK IÇINDE KIVRANIYORDU
YENILMEZ HULK KIŞILIĞINE SON VERMEYI BAŞARABILECEK MIYDI?
IYI YA DA KÖTÜ DENEMEYE HAZIRDI
BU KEZ DÜŞÜNCELERINDE DE KONUŞAN CANAVAR, GERÇEĞINDEN DAHA KÖTÜYDÜ
SENI GEBERTECEĞIM BANNER!
SENIN IÇINDE OLDUĞUMU SANIYORSUN AMA DEĞILIM. BEN BURADAYIM, SEN ORADASIN VE SENI GEBERTECEĞIM...

AMA BU GECE DÜŞ DAHA GÜZELDIR VE BIRDENBIRE SHEILA MARKS BELIRIP HULK'I YOK EDER
POOFFF
EVET! HULK YOK OLDU
DÜŞÜNDE BILE OLSA YALNIZ DEĞILDI
VE DÜŞÜN EN GÜZEL BÖLÜMÜ BUYDU
BELKI BU IYIYE IŞARETTI
UYUYAN BANNER'IN KALP ATIŞLARI SEVINÇLE HIZLANDI
KALP ATIŞLARI HIZLANDIKÇA DERISININ RENGI YEŞILE DÖNÜŞÜYORDU
...SONRA KALP ATIŞLARI OLAĞANA DÖNDÜĞÜNDE RAHAT BIR UYKUYA DALDI ..
DERIN UYKU SABAHA DEK SÜRDÜ.
SABAH
SAÇLARININ BIR KISMINI KESTIĞIM IÇIN ÖZÜR DILERIM AMA ARAÇ IYICE BAŞINA OTURMALI...
IKISI DE GERGINDILER
PEKI, ELEKTRON OLAĞAN... KALKABILIRSIN...

ARTIK GİYİNEBİLİRSİN! BU GÜNLÜK YETER!
BEN İYİYİM!
HEMEN BAŞLAYALIM...
PEKİ... TACIN HAREKETE GÖRE AYARLANMIŞTIR. İSTERSEN YAVAŞLATABİLİRSİN! BAŞLATAYIM MI?
EVET... HAZIRIM...
CLICK
OFF
ON
ŞİMDİ KİMİNLE KONUŞUYORUM!
BRUCE BANNER.
HULK'IN DUYGU VE DAVRANIŞLARINDAN BAZILARINI PAYLAŞIYOR MUSUN?
HAYIR! ŞİMDİLİK BRUCE BANNER'IM...
AKIMI ARTIRIYORUM... ŞİMDİ KİMSİN?
YİNE BRUCE!
OFF
ON
ŞİMDİ?
BRUCE BANNER!
RES

AKIM ARTTIKÇA TEHLİKE DE ARTIYOR... İSTERSEN DURA-BİLİRİZ...
DOKTOR SENSİN!
KARARINA GÜVENECE-ĞİM SHEILA!
DOKTOR DUDAKLARINI ISIRIP DÜĞMEYI SONUNA KADAR [redacted].
RESET
BRUCE ACIYLA TİTREDİ
BAŞIMIN İÇİNDE KORKUNÇ BİR ACI VAR!
BEYNINDEKI BILINÇALTI, O GÜNE DEK ORTAYA ÇIKMADIĞI BIÇIMDE GÖZLERI ÖNÜNE SERILDI
ŞIMDİYE DEK BANNER'IN GÖZLERİYLE GÖRÜLEN TUHAF BİR VAROLUŞ BİR İÇE DONÜŞ
BANNER KENDI KIŞILIĞINDE VE BILINCINDE KENDINI YABANCI BIR ORTAMDA BULDU
KORKUNÇ BİR ACIYLA DOĞRULDU

ÇEKTİĞİ ACI VE ÜZÜNTÜ KALP ATIŞLARINI HIZLANDIRDI
VE DEĞİŞİM BAŞLADI
HAAYIIRR!
YABANCI ORTAMDA ÇILGIN GIBI BAĞIRDI
HAYIR! BEN BRUCE BANNER DEĞİL HULK'IM!
MUAYENEHANEYİ VE ÇEVRESİNİ TANIMADAN BAĞIRIYORDU
FAZLA AKIM VERMEKLE KORKUNÇ BİR HATA YAPTIM...

HAYIR!
GÖZLERI VE AKLI YALNIZCA BILINÇALTINI GÖRÜYORDU
SHEILA ONU SAKINLEŞTIRMEK ISTEDI...
DURUN DOKTOR BANNER!
HEMEN DUR-MAN GEREK!
NEE?
KADINI DÜŞÜNDE GÖRDÜĞÜ GIBI TEHLIKELI GÖRÜYORDU...
ÖLÜM MELEĞI! HULK'I ÖL-DÜRMEK ISTIYORSUN! DÜN GECEKI GIBI...
BANNER'E YAR-DIM ETMEK ISTIYOR-SUN! BANNER HEP HULK'I ÖLDÜRMEK ISTER...

AMA HULK ÖLMEK İSTEMİYOR!
WAM
HULK'I ÖLDÜREMEYECEKSİN...
WAM
BİR SÜRE BAYGIN KALDIKTAN SONRA SHEILA'NIN GÖRÜŞLERİ YENİDEN NETLEŞTİ...
OH! HAYIR! GİTMİŞ...
GÖZLERİ DEHŞETLE AÇILMIŞ OLARAK HEMEN AYAĞA FIRLADI...
BAŞARAMADIM... ÇILDIRDI... AKLINI YİTİRDİ. YENİLGİYE UĞRADIM.
SOKAKLARDA BAŞIBOŞ KOŞUYOR...
ONU BULUP KURTARMAK ZORUNDAYIM. BAŞARMALIYIM!

NEW YORK ŞEHRİ, ZATEN YETERİNCE TUHAF BİR DÜNYADIR...
HULK HIZLI KOŞMALI... KAÇMALI...
BİR DE ZAVALLININ AKLINDAN GEÇENLERİ TAHMİN EDİP ÇEVRESİNİ NASIL GÖRDÜĞÜNÜ GÖRÜN!
HULK KENDİNİ ÖLDÜRMEK İSTEYEN CANAVARLARDAN KURTULMALI...
DİKKAT EDİN! BİR DELİ KAÇ-TI!
HAYIR DR. BANNER! DURUN!
BENİ DİNLE-YİN! DURMA-LISINIZ...
SAVULUN! HULK'I DUR-DURAMAZSINIZ!

BENİ DU- YUYOR- MUSUN?
KAÇ TANE OLUR- SANIZ OLUN HULK' IN UMURUNDA BİLE DEĞİLSİNİZ!
HULK CANI- NIZA OKU- YACAK...
LÜTFEN BANA YARDIM EDİN DE ONU DURDURALIM.
HULK YOLUNA ÇIKAN HERŞEYİ EZECEK...
DEV MAKİNELERİ- NİZİ BİLE...

BILINÇALTINDAKI HER ŞEYI GERÇEK GIBI GÖRUYORDU...
SPLANG
GERÇEKTE TAKSI YANINDAN...
SCREEEEEEE
YILDIRIM GIBI GEÇIP BIR KAMYONA ÇARPMIŞTI...
SCREEEEEE
TAXI
CRASHH
HEY! SEN!
HERKES BENI KOVALIYOR!
HERKES HULK'IN PEŞINDE! KAÇMALIYIM BURADAN!
TÜM BENLIĞINI SARAN PARANOYA HERŞEYI KÖTÜ OLARAK GÖSTERIYORDU.

HEY! ONUN ARKASINDAN KOŞAN KADINA BAKIN!
HAYIR! OLAMAZ!
HULK'I ÖLDÜREBİLECEK TEK KİŞİ BU ÖLÜM MELEĞİDİR...
HULK ONDAN KAÇMAK ZORUNDA...
BELKİ HULK BU TÜNELİN İÇİNE KAÇARSA ÖLÜM MELEĞİNİN ELİNDEN KURTULABİLİR...
BANNER DA HULK'A UYDU.
İKİSİ DE AKILLARINI YİTİRMİŞLERDİ
...BÖYLECE HULK YA DA BANNER METROYA DALDI...

DAHA ÇOKLAR! HULK NEREYE GİTSE TEHLİKE BÜYÜYOR... HULK'I ÖLDÜRMEK İSTİYORLAR...
AMA BU KEZ HULK AKLINI KULLANARAK ONLARDAN BİRİ GİBİ YANLARINA OTURUP BEKLEYECEK...
TREN PLATFORMA YAKLAŞTI...
SHEILA MARKS TURNİKELERİN ÜSTÜNDEN ATLADI...
DURUN BAYAN! HERKES GİBİ BİLET ALMALISINIZ...
YOLUMU KESECEĞİNİZE BANA YARDIMCI OLUN!
BAKIN BAYAN! SORUNUNUZU BİLMİYORUM AMA...
SORUNUM SENSİN! HEMEN METROYA İNMELİYİM...
VE BENİ DURDURAMAYACAKSIN!
HEY! GEL BURAYA!
TREN HOMURTULARLA YAKLAŞIYORDU...

AKILLI DAVRANMAM İŞE YARAMADI! BU CANAVARIN GELİP BENİ ÖLDÜRMESİNİ BEKLİYORLAR...
HULK'IN UMURUNDA DEĞİL! HULK AKLINI KULLANAMIYORSA..
...GÜCÜNÜ KULLANIR...
WHAMM
AKLINDAN CANAVARA VURMUŞTU, AMA GERÇEKTE...

SHEILA MARKS SON ANDA BRUCE'U YAKALAYARAK BİR FELÂKETİ ÖNLEDİ...
BANA YARDIM EDİN!
BİRİNİZ POLİS ÇAĞIRSIN!
ÖLÜM MELEĞİNİN HULK'I ÖLDÜRMESİNİ İSTEMİYORUM.
TÜNELİN İÇİNE KAÇMALIYIM...
ELİMDEN KAÇTI!
BURADA NELER OLUYOR?

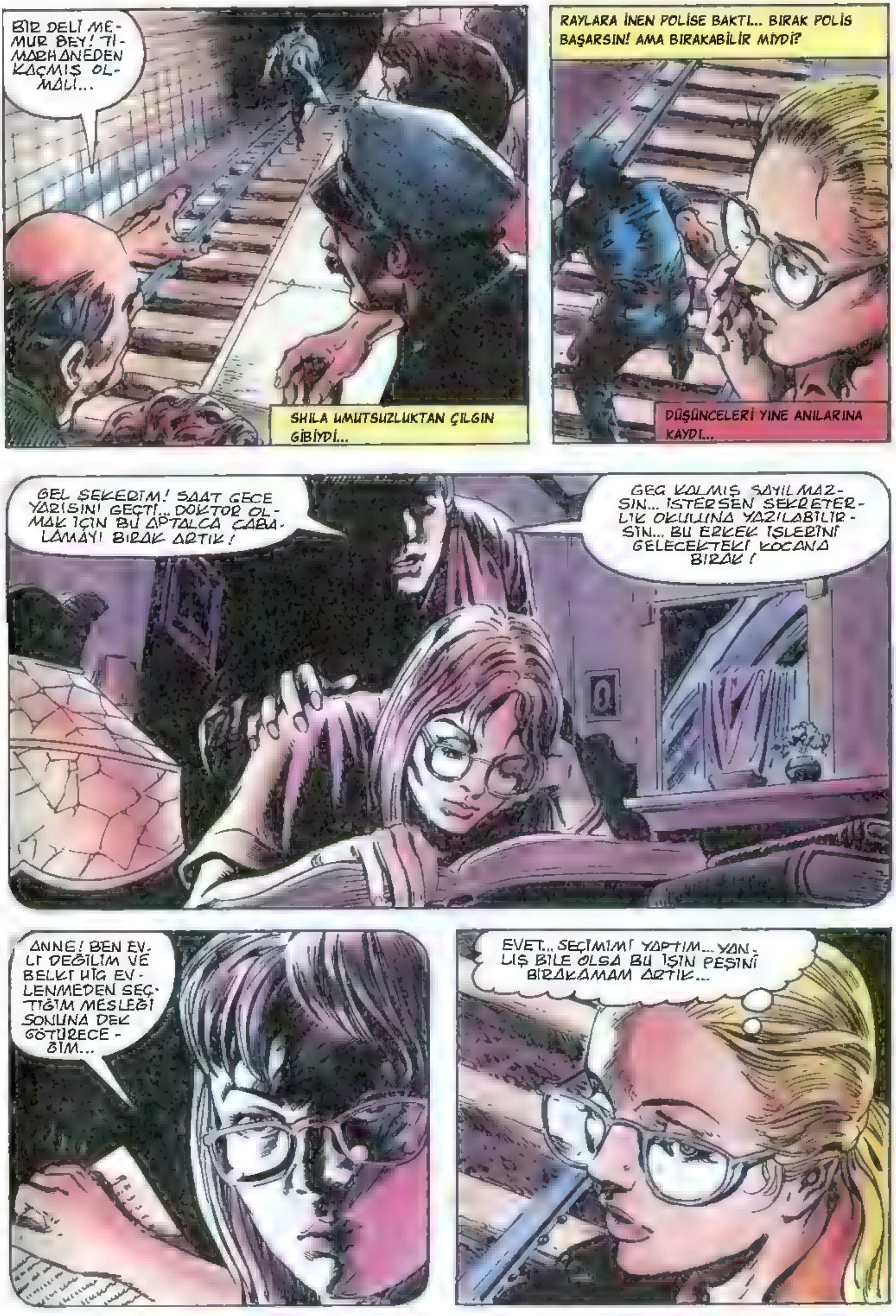
BIR DELİ MEMUR BEY! TIMARHANEDEN KAÇMIŞ OLMALI...
SHILA UMUTSUZLUKTAN ÇILGIN GİBİYDİ...
RAYLARA İNEN POLİSE BAKTI... BIRAK POLİS BAŞARSIN! AMA BIRAKABİLİR MİYDİ?
DÜŞÜNCELERİ YİNE ANILARINA KAYDI...
GEL ŞEKERİM! SAAT GECE YARISINI GEÇTİ... DOKTOR OLMAK İÇİN BU APTALCA ÇABALAMAYI BIRAK ARTIK!
GEÇ KALMIŞ SAYILMAZSIN... İSTERSEN SEKRETERLİK OKULUNA YAZILABİLİRSİN... BU ERKEK İŞLERİNİ GELECEKTEKİ KOCANA BIRAK!
ANNE! BEN EVLİ DEĞİLİM VE BELKİ HİÇ EVLENMEDEN SEÇTİĞİM MESLEĞİ SONUNA DEK GÖTÜRECEĞİM...
EVET... SEÇİMİMİ YAPTIM... YANLIŞ BİLE OLSA BU İŞİN PEŞİNİ BIRAKAMAM ARTIK...

GİTMEYİN BAYAN! BU İŞİ POLİSE BIRAKMALISINIZ!
DR. MARKS, METRO TÜNELİNDE ESKİSİNDEN DAHA KARARLI KOŞUYORDU...
DUR!
OLDUĞUN YERDE KAL. SENİ TUTUKLUYORUM DOSTUM!
BENİ DURDURMAK İSTEYEN BİRİ DAHA.
HULK BOYUN EĞMEYECEK...
BU HEPSİNDEN KÖTÜ! HULK'U ÖLDÜRMEK İÇİN SİLAHI DA VAR BUNUN...
HULK ONUN CANINA OKUYACAK...

HER İKİ KİŞİLİĞİ DE TEK BİR ÇILGIN ÖFKENİN ETKİSİ ALTINDAYDI...
HULK, BILINCININ VARSAYDIĞI DÜŞMANIN DARBELERİNDEN KAÇTI.
...VE DÜŞMANIN BOĞAZINA SARILDI...
AKLINI KARIŞTIRAN MANYAKÇA BIR GÜÇLE POLİSİ, TÜNELİN DUVARINA FIRLATTI...
DÜŞMAN SERSEMLEDİ...
BANNER'IN BAŞLADIĞI İŞİ HULK BİTİRECEKTİ...
DÜŞMAN DA TÜM GÜCÜYLE KENDİNİ SAVUNUYORDU...
AMA ÜSTÜNLÜK BRUCE BANNER'INDI VE POLISIN HİÇ ŞANSI YOKTU...

HERŞEYİ BIR ANDA YERLE BIR EDEN, KIRIP DÖKEN, DIRENİLMEZ BİR GÜÇLE HULK SON YUMRUĞUNU İNDIRDİ...

HERŞEYİ BİR ANDA YERLE
BIR EDEN, KIRIP DÖKEN,
DİRENİLMEZ BİR GÜÇLE
HULK SON YUMRUĞUNU
İNDIRDİ...
BÖYLECE DÜŞMANINI
BOĞUCU KARANLIKLAR
İÇİNE DEVİRDİ...
HULK
KAZANMIŞTI...

BÖYLECE DÜŞMANINI
BOĞUCU KARANLIKLAR
İÇİNE DEVİRDİ...
HULK
KAZANMIŞTI...

BRUCE BANNER, ZAFER HOMURTULARIYLA YÜRÜDÜ.
HAH! HULK ONU YENDİ! YE-NECEĞİ KESİNDİ ZATEN!
DR. SHEILA MARKS OLAY YERİNE GELDİĞİNDE RAYLAR ÜSTÜNDE BAYGIN YATAN POLİSİ GÖRDÜ...
BİR TREN! HIZ LA BURAYA GE LİYOR!
GENÇ KADIN BÜYÜK BİR CESARETLE POLİSİ ÇEKMEYE ÇABALADI...
BURAYA BENİM YÜZÜMDEN GELDİ. ONU KURTARMA-LIYIM..
ONU PERONA ÇI-KARMALIYIM!
YARDIM EDİN! TREN GELİ-YOR! ÇABUK OLUN!

TAMAM BAYAN! ONU ÇEKTİK AMA DİKKAT EDİN! TREN GELİYOR!
SIRTINI DUVARA DAYAYAN SHEILA KILPAYI KURTULDU...
KURTULDU! KADINI DA YUKARI ÇEKİN!
HASTA NEREYE GİTTİ? GÖRDÜNÜZ MÜ?
DELİ GÖMLEKLİ ADAM MI?
MERDİVENLERDEN YUKARI ÇIKTIĞINI GÖRDÜM...
EXIT
BANNER SOKAKLARDA DOLAŞIRKEN ÇILGINLIK BEYNİNİ KEMİRİYORDU...
SAVINGS BANK
HERKES HULK'I YOK ETMESİ İÇİN BANNER'E YARDIM EDİYOR...
NE? BANNER ORADA! BANA BAKIYOR!

NIÇIN BENI ÖLDÜRMEK İSTIYORSUN BANNER? NIÇIN?
HULK BUNA İZIN VERMEYECEK VE..
HULK SENI ÖLDÜRECEK!
KEESH
BANNER'I ÖLDÜRDÜM... ŞIMDI ÖLÜM MELEĞIN-DEN KAÇMALIYIM...
HULK'I YALNIZ O ÖLDÜREBILIR!
ŞURAYA MI ÇIKSAM!
EVET... YUKARISI İYI BIR YER...
ÖLÜM MELEĞI BILE BURALARA ÇIKAMAZ.

SHEILA, METRO İSTASYONU ÇEVRESİNDEKİ SOKAKLARDADELİ GİBİ KOŞUYORDU...
SİREN ÇALARAK GİDEN İTFAİYEYİ İZLEMEYE KARAR VERDİ... İÇİNDEN BİR SES ARADIĞINI O YÖNDE BULACAĞINI SÖYLÜYORDU...
EEEEEEEOO
HAKLIYDI...
OH! HAYIR!
DELİYİ ÜR-KÜTMEYİN!
TÜM HAYATINI VERDİĞİ MESLEĞİNDE SONUNDA BAŞARISIZLIĞA UĞRAMIŞTI... VE GERÇEKLE YÜZLEŞEMEMEK KORKUSUNDAN BİR İNSANIN ÖLÜMÜNE SEBEP OLACAKTI...
YENİLGİYE UĞRAMIŞ, BİTMİŞTİ...
AĞLARI GETİRİYOR-LAR AMA YA ONLAR GELMEDEN ATLARSA? AYAĞI KAYARSA?

ZAVALLININ TEK UMUDU UZATTIĞIMIZ MERDIVEN...
UMARIM MERDIVENIN UZANAMAYACAĞI YERLERE TIRMANMAZ!
ŞIMDI MERDIVENE KIM ÇIKACAK?
HEY BAYAN! DURUN!
BUNU YAPAMAZSINIZ!
GENÇ KADINI DURDURAMADILAR.
SHEILA YUKARI YÜKSELEN MERDİVENİN SONUNA DEK HIZLA TIRMANDI...
BIR AN AŞAĞIYA BAKINCA BAŞI DÖNDÜ VE GÖZLERİ KARARDI...
HEMEN BAŞINI YUKARIYA ÇEVİRDİ...
DR.BANNER! BRUCE! BENIM!

SEN!
ÖLÜM MELEĞİ!
SANA YARDIM ETMEK İSTEDİĞİMİ ANIMSA!
BEN BANNER DEĞİL, HULK'IM! BANNER'E YARDIM ETMEK İSTİYORSAN HULK'I ÖLDÜRMEYE ÇALIŞIYORSUNDUR..
TAKTİK DEĞİŞTIRMEK GEREKİYORDU...
HAKLISIN! KÖTÜ KALPLİ BANNER'IN SANA ZARAR VERMESİNİ İSTEMİYORUM..

DURUM TERS VE ACIKLIYDI... SHEILA YENİLGİSİ ARASINDA BAŞARMIŞ, DİĞER KİŞİLİĞİ YOKETMİŞTİ... BRUCE KENDİNİ TÜMÜYLE HULK SANIYORDU... HULK'A DÖNÜŞMEMESİNE RAĞMEN...
SHEILA ÇILGINCA GÜLMEK İSTEDİ AMA KENDİSİNİ TUTTU... ŞİMDİ İŞİ ÇOK CİDDİYE ALMASI GEREKİYORDU... HULK İLE KONUŞUR GİBİ KONUŞUP ONU SAKİNLEŞTİRMEYE ÇALIŞIYORDU... SONUNDA HULK'IN AKLI KARIŞIR GİBİ OLUNCA, SON KOZUNU OYNAYIP ELİNDEKİ HAYALİ KADEHİ HAVAYA KALDIRDI...
BİRBİRİMİZE GÜVENE VE ORTAK BAŞARIMIZA!
GÜVEN?
BAŞARI?
TATLILARI ISMARLAYA-LIM...
E-EVET... GÜVENE...
SHEILA "ZAMANI." DİYE DÜŞÜNDÜ... "BELKİ DE SON ŞANS!"

ELİNİUZATIP BAŞINDAKİ TACI KAPTI...
BANNER GÖZLERİNİ KIRPTI.
DR. MARKS.. SHEILA...
EVET... BAŞARAMADIK...
BAŞARAMADIK VE HER ŞEY BİTTİ BRUCE! NE YAPARSAN YAP AMA SAKIN AŞAĞIYA BAKMA! ŞİMDİLİK BAKMA!
FAKAT BRUCE BANNER REFLEKSLE AŞAĞI BAKINCA KALP ATIŞLARI HIZLANDI VE GERÇEK HULK DEĞİŞİMİ BAŞLADI...
BU ARADA BİLİNÇALTINDAKİ HULK'DA BANNER'A DÖNÜŞTÜ.
S-SEN KİMSİN?
SANA YARDIM ETMEYE ÇALIŞAN BİR DOST! AMA DAHA ÇOK KENDİNE YARDIM ETTİĞİNDEN SANA YARDIMCI OLAMADI...

AMA DENEDİN! HULK'A YARDIM ETMEYİ DENEDİN SEN...
E-EVET! DENEDİM!
AŞAĞIDAKİLER! BENİ DUYUYOR MUSUNUZ? HULK'IN ÖLDÜĞÜNÜ GÖRMEK İSTİYORSUNUZ AMA ÖLÜM MELEĞİ ASLINDA HULK'A YARDIM EDİYORDU...
EVLERİNİZE DÖNÜN!
BAKIN! O DELİ YUKARIDA CANAVARA DÖNÜŞTÜ...
BU KEZ GERÇEKTEN HULK'DI...
ON DAKİKA SONRA SHEILA'NIN GÖZYAŞLARI DİNİNCE...
KİMDİ O BAYAN?
KİM OLDUĞUNU, KİMLER OLDUĞUNU BİLMİYORUM...
TEŞEKKÜRLER! ONDAN KURTULMAMIZI SAĞLADINIZ!
EVET... BAŞARDIM... YENİLGİYİ KABUL ETMEYİ BAŞARDIM... ALTI UZUN YIL BU KORKUNÇ YENİLGİ İÇİN ÇALIŞMIŞIM...
NE DEMEK BU BAYAN?
BUNU BEN BİLİRİM...
"TUHAF BİR BİÇİMDE BENİ İKNA ETTİ..."
"ÇALIŞMALARIMI SÜRDURECEĞİM..."

SON.

INCREDIBLE HULK
144
OCT
02456
STILL 15¢
THE INCREDIBLE HULK
APPROVED BY THE COMICS CODE AUTHORITY
MARVEL COMICS GROUP
CANAVAR VE ÇILGIN ADAM!

SIĞINAK -- BÖLÜM II

THE INCREDIBLE HULK is published by MAGAZINE MANAGEMENT CO., INC. OFFICE OF PUBLICATION: 625 MADISON AVENUE, NEW YORK, N.Y. 10022. SECOND CLASS POSTAGE PAID AT NEW YORK, N.Y. AND AT ADDITIONAL MAILING OFFICES. Published monthly except January, semi-monthly, Copyright (C) 1971 by Magazine Management Co., Inc., Marvel Comics Group, all rights reserved 625 Madison Avenue, New York, N.Y. 10022. Vol. 1, No. 144, October, 1971 issue. Price 15¢ per copy. No similarity between any of the names, characters, persons and/or institutions in this magazine with those of any living or dead person or institution is intended, and any such similarity which may exist is purely coincidental. Printed in the U.S.A. by World Color Press, Inc., Sparta, Illinois 62286. Subscription rate $2.15 for 13 issues including 25¢ King Size Special. Canada $2.75. Foreign subscriptions $4.00.

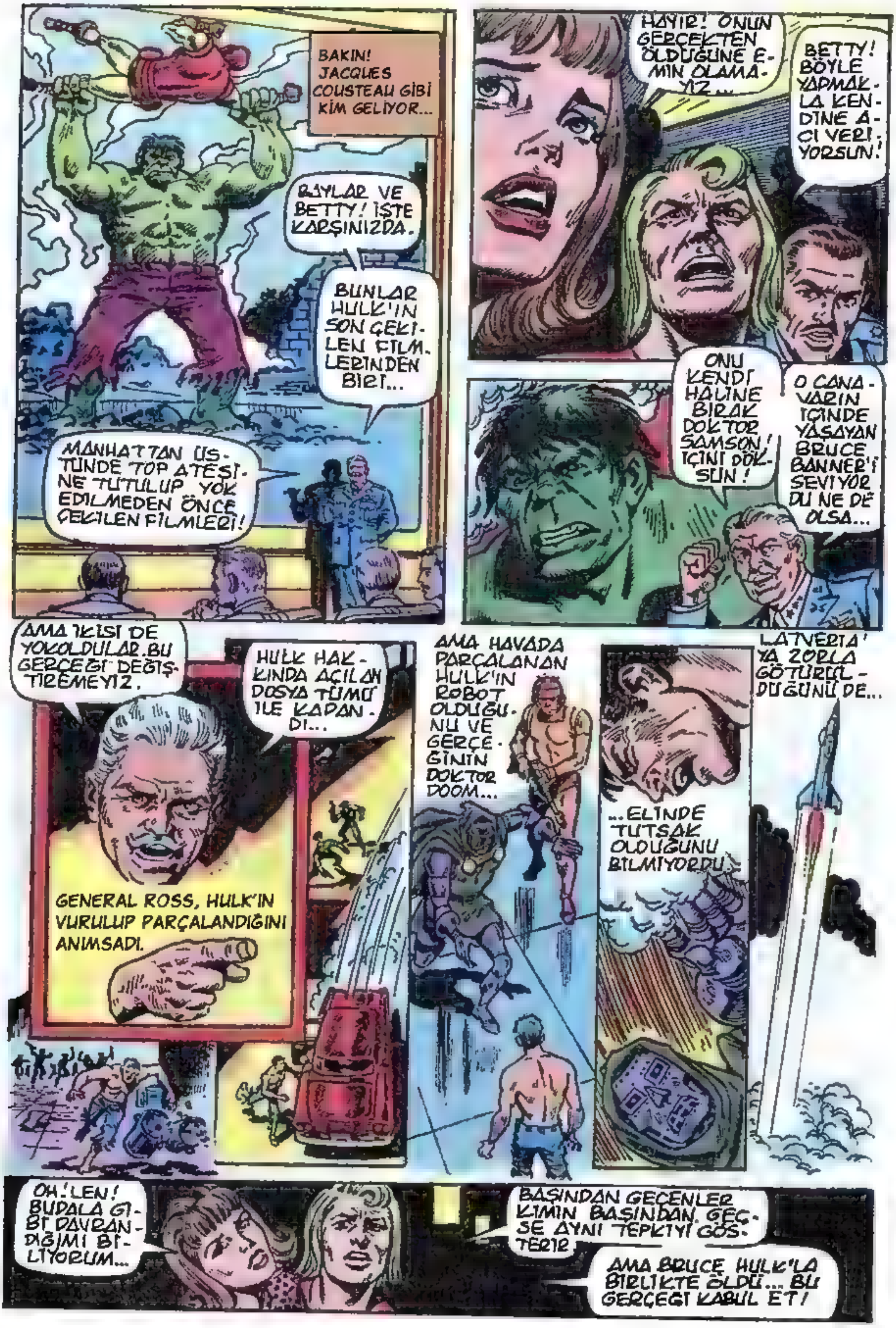
BAKIN! JACQUES COUSTEAU GİBİ KİM GELİYOR...
BAYLAR VE BETTY! İŞTE KARŞINIZDA.
BUNLAR HULK'IN SON ÇEKİLEN FİLMLERİNDEN BİRİ...
MANHATTAN ÜSTÜNDE TOP ATEŞİNE TUTULUP YOK EDİLMEDEN ÖNCE ÇEKİLEN FİLMLERİ!
HAYIR! ONUN GERÇEKTEN ÖLDÜĞÜNE EMİN OLAMAYIZ...
BETTY! BÖYLE YAPMAKLA KENDİNE ACI VERİYORSUN!
ONU KENDİ HALİNE BIRAK DOKTOR SAMSON! İÇİNİ DÖKSÜN!
O CANAVARIN İÇİNDE YAŞAYAN BRUCE BANNER'I SEVİYORDU NE DE OLSA...
AMA İKİSİ DE YOKOLDULAR. BU GERÇEĞİ DEĞİŞTİREMEYİZ.
HULK HAKKINDA AÇILAN DOSYA TÜMÜ İLE KAPANDI...
GENERAL ROSS, HULK'IN VURULUP PARÇALANDIĞINI ANIMSADI.
AMA HAVADA PARÇALANAN HULK'IN ROBOT OLDUĞUNU VE GERÇEĞİNİN DOKTOR DOOM...
LATVERIA'YA ZORLA GÖTÜRÜLDÜĞÜNÜ DE...
...ELİNDE TUTSAK OLDUĞUNU BİLMİYORDU.
OH! LEN! BUDALA GİBİ DAVRANDIĞIMI BİLİYORUM...
BAŞINDAN GEÇENLER KİMİN BAŞINDAN GEÇSE AYNI TEPKİYİ GÖSTERİR
AMA BRUCE HULK'LA BİRLİKTE ÖLDÜ... BU GERÇEĞİ KABUL ET!

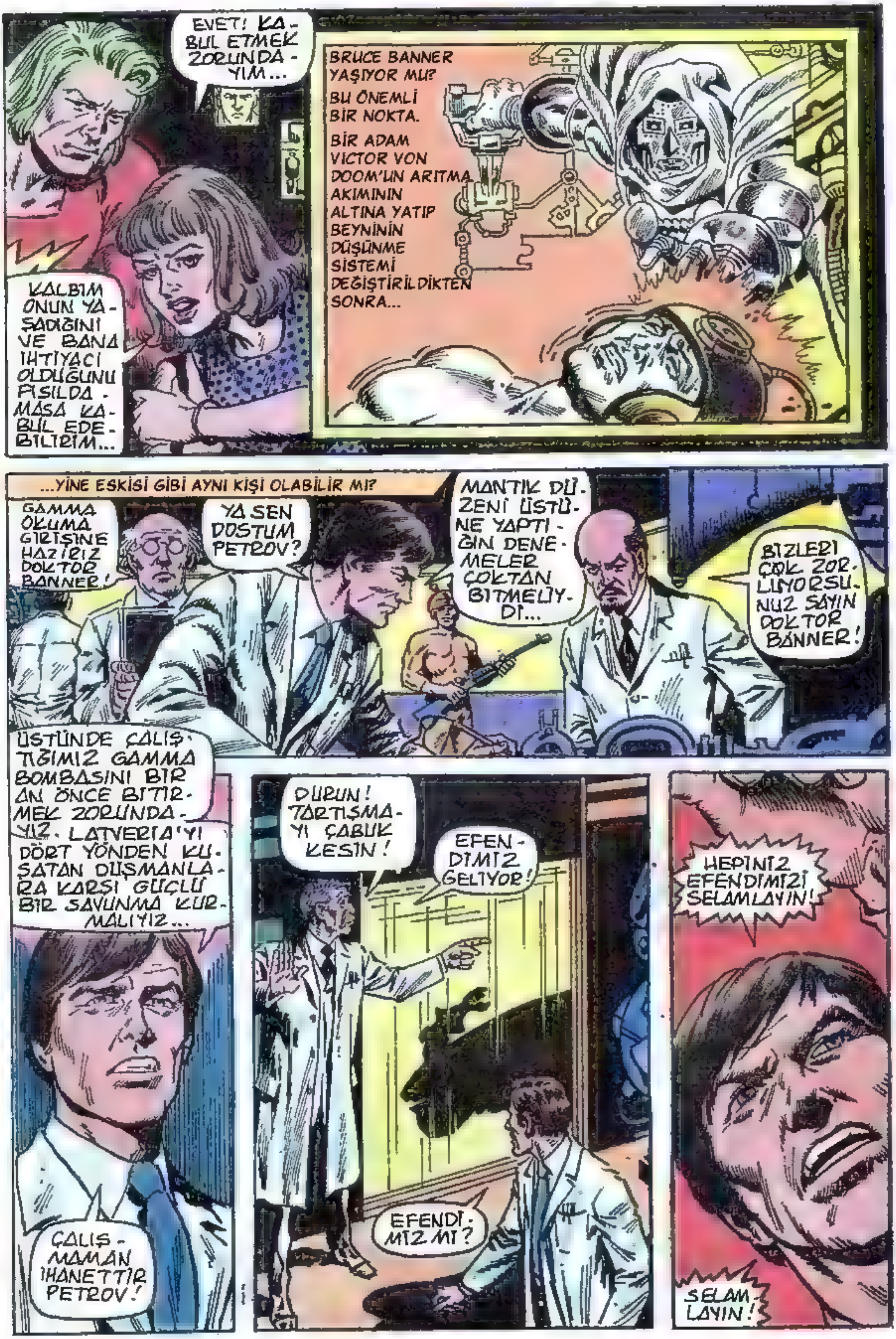
EVET! KABUL ETMEK ZORUNDAYIM...
KALBIM ONUN YAŞADIĞINI VE BANA İHTİYACI OLDUĞUNU FISILDA. MASA KABUL EDEBİLİRİM...
BRUCE BANNER YAŞIYOR MU?
BU ÖNEMLİ BİR NOKTA.
BİR ADAM VICTOR VON DOOM'UN ARITMA AKIMININ ALTINA YATIP BEYNİNİN DÜŞÜNME SİSTEMİ DEĞİŞTİRİLDİKTEN SONRA...
...YİNE ESKİSİ GİBİ AYNI KİŞİ OLABİLİR Mİ?
GAMMA OKUMA GİRİŞİNE HAZIRIZ DOKTOR BANNER!
YA SEN DOSTUM PETROV?
MANTIK DÜZENİ ÜSTÜNE YAPTIĞIN DENEMELER ÇOKTAN BİTMELİYDİ...
BİZLERİ ÇOK ZORLUYORSUNUZ SAYIN DOKTOR BANNER!
ÜSTÜNDE ÇALIŞTIĞIMIZ GAMMA BOMBASINI BİR AN ÖNCE BİTİRMEK ZORUNDAYIZ. LATVERIA'YI DÖRT YÖNDEN KUŞATAN DÜŞMANLARA KARŞI GÜÇLÜ BİR SAVUNMA KURMALIYIZ...
ÇALIŞMAMAN İHANETTİR PETROV!
DURUN! TARTIŞMAYI ÇABUK KESİN!
EFENDİMİZ GELİYOR!
EFENDİMİZ Mİ?
HEPİNİZ EFENDİMİZİ SELAMLAYIN!
SELAMLAYIN!

--DOKTOR DOOM!
VICTOR! BEN YALNIZCA
...SADIK KÖLELERİNİN GÖZLERİNDE KORKU GÖRÜYORUM!
GÖRÜYOR MUSUN SEVGİLİ VALERİA?
SADIK KÖLELERİMİN ULU KRALLARINA GÖSTERDİKLERİ SEVGİYİ GÖRÜYOR MUSUN?
BU SONSUZ KORKU NEDENİYLE SANA SEVGİ GÖSTERİYORLAR!
BANA İNANMIYORSAN ROBOT NÖBETÇİLERİNİ BURADAN UZAKLAŞTIR...
ÇEVRENDEKİ KORKUNÇ SİLAHLARI YOK ETME CESARETİN VAR MI?
VE SANA GÖSTERİLEN SEVGİNİN GERÇEK DERİNLİĞİNİ ÖĞREN!
BU SÖZLERLE BENİ ÇILDIRTMAK MI İSTİYORSUN?
TÜM BUNLARI SENİN İÇİN YAPIYORUM!
ÖYLE Mİ VICTOR? SENİ GÖRMEK İSTEMEMEME BU YÜZDEN Mİ SAYGI GÖSTERMİYORSUN? BU YÜZDEN Mİ BENİ BURAYA GETİRİP HAPSETTİN?
BEN YILLARDIR TUTSAĞIM VALERİA!
HEM SEN TUTSAĞIM DEĞİL KONUĞUMSUN...
AŞKININ TUTSAĞIYIM...
SEVGİLİ OKUYUCULAR! DOKTOR DOOM İLE VALERİA'NIN ÖYKÜSÜNÜ MARVEL'İN BAŞKA BİR DİZİSİNDE SUNACAĞIZ SİZLERE...
TIPKI BU ZAVALLILAR GİBİ BİR KONUK MUYUM BEN DE? ROBOTA DÖNÜŞTÜRDÜĞÜN BU ZAVALLI GİBİ Mİ?
BENİ DÜŞ KIRIKLIĞINA UĞRATTIN!

DOKTOR BRUCE BANNER'I TANIMADIN MI?
ADINI DUYMUŞTUM... BATININ EN ÜNLÜ FİZİKÇİLERİNDEN BİRİ.
EVET.
VE LATVERIA'NIN EN SADIK DOSTLARINDAN BİRİ...
KONUŞSANA BE ADAM! SÖYLEDİKLERİM DOĞRU DEĞİL Mİ?
EVET... EVET SAYIN DOKTOR!
BURAYA KENDİ İSTEĞİMLE GELDİM...
LATVERIA'YI TÜM DÜŞMANLARINDAN KORUYACAK BİR SİLAH GELİŞTİRECEĞİM...
GAMMA BOMBASI!
GAMMA MI? HAYIR!
BÖYLE BİR BOMBANIN TÜM DÜNYAYI YOKEDEBİLECEĞİNİ DUYDUM!
AMA ŞİMDİ BAŞKA BİR ŞEY DAHA ANIMSADIM.. GAMMA BOMBASI YARATICISINI HULK DENEN..
...BİR CANAVARA DÖNÜŞTÜRMÜŞ..
HULK!?
VALERIA! O NEFRETLİ ADI ANMAMALIYDIN!
SONSUZA DEK SİLDİĞİMİ SANDIĞIM BAZI ANILARINI TAZELEDİN!
HULK! HAYIR!
DOĞRU! BEN HULK'UM!
AMA YENİDEN CANAVARA DÖNÜŞMEK İSTEMİYORUM...
CANAVARA DÖNÜŞMEMELİYİM...
HUHNH! NİÇİN DÖNÜŞMEYE ÇEKMİŞİM?
NİÇİN HULK OLMAK İSTEMİYORMUŞUM?

HULK HERKES- TEN DAHA GÜÇ- LÜ DEĞIL MI?
BURASI NERESI? HULK BURAYI ANIMSAMIYOR VE HOŞLANMADI...
HULK HOŞ- LANMADIĞI ŞEYLERI YOK EDER...
RAAK!!
WOM
DUR HULK! BURADA DÜŞ- MANLARIN YOK!
BIZLER SENIN DOSTLA- RINIZ!
HULK'IN DOSTU YOKTUR!
BAZILARI HULK'IN DOSTU OLDU- ĞUNU SÖY- LERLER AMA SONRA HULK'A KA- ZIK ATAR- LAR...
INSAN-CANAVAR AKLINI YITIRDI... BU DURUMDA...
...UYKU VEREN SAKINLEŞTIRICI IŞINIMIN DOZU- NU ARTIRMALI- YIM..
SSSSSS
HER ŞEYI TAH- MIN ETTIĞIM GIBI BU OLAYI DA ÖNCEDEN TAHMIN ETMIŞ- TIM...

ÖNCE ÖFKE SAÇAN VAHŞİYİ YAVAŞLATIP...
...ÇARESİZLİĞİN EŞİĞİNE ATACAĞIM...
...BİR KAÇ SANİYE İÇİNDE ONU BİR KEZ DAHA BAYILTIP ZARARSIZ BRUCE BANNER'E DÖNÜŞTÜRMELİYİM..
NE KORKUNÇ! ZAVALLI BİR İNSANLA BÖYLESİNE OYNAMAK ÇOK İĞRENÇ...
HULK MI ZAVALLI? SABRIMI TAŞIRIYORSUN!
BEN ARAYA GİRMESEYDİM BU YEŞİL DEVİN ELLERİNDE ÖLMÜŞ OLACAKTIN...
SOYLULUĞUNDAN ÇOK ETKİLENDİM VICTOR AMA İŞKENCE ÇEKEN BU ZAVALLI ADAMI GÖRMEMEK İÇİN ODAMA ÇEKİLMEK İSTİYORUM...
AYRICA BENİ BURADA ZORLA TUTAN HAYRANIMDAN DA UZAKLAŞMAK İSTİYORUM...
NASIL İSTERSEN! NÖBETÇİLER! BAYANI ODASINA GÖTÜRÜN.

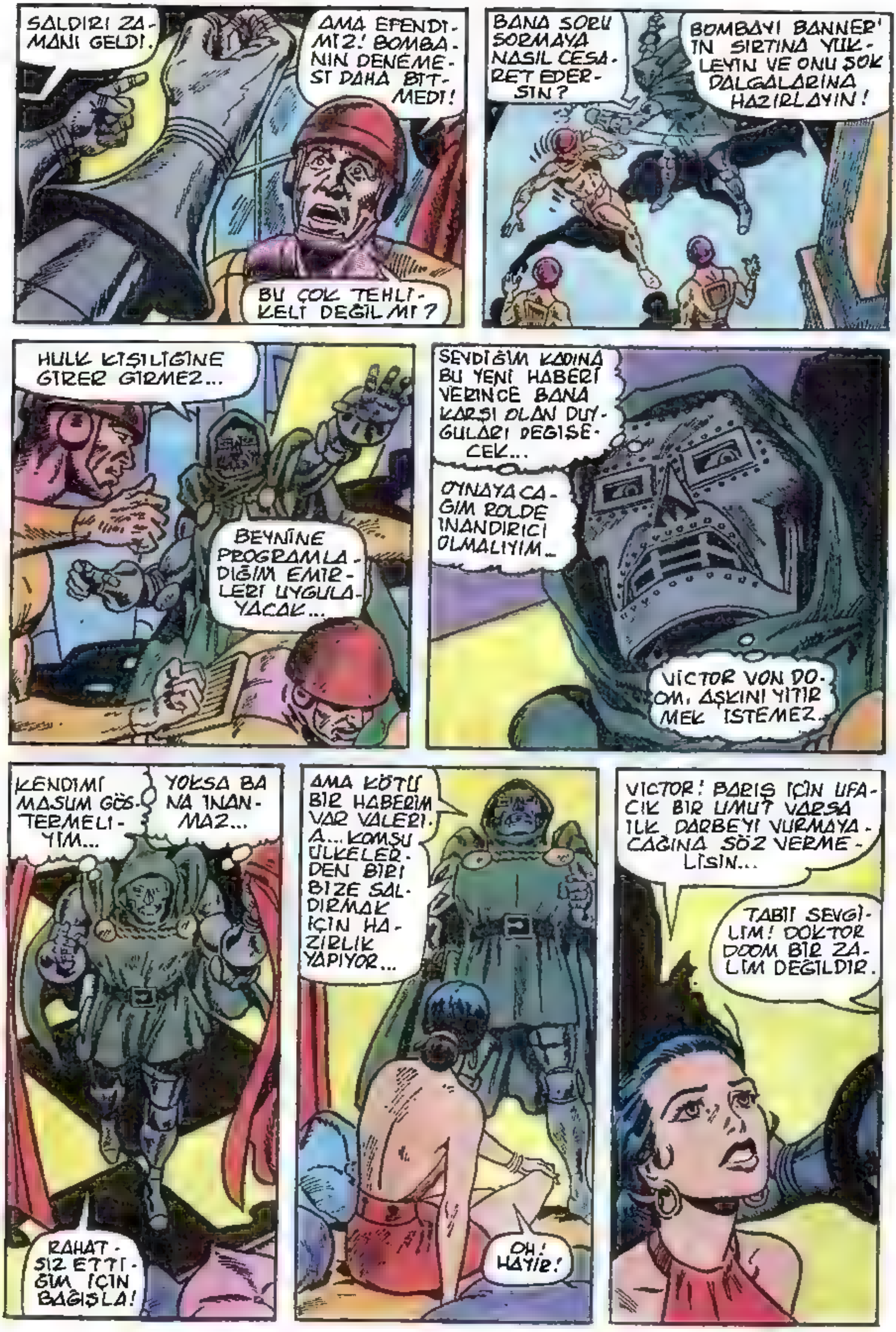
SALDIRI ZAMANI GELDI.
AMA EFENDIMIZ! BOMBANIN DENEMESI DAHA BITMEDI!
BU ÇOK TEHLIKELI DEGIL MI?
BANA SORU SORMAYA NASIL CESARET EDERSIN?
BOMBAYI BANNER'IN SIRTINA YÜKLEYIN VE ONU ŞOK DALGALARINA HAZIRLAYIN!
HULK KIŞILIGINE GIRER GIRMEZ...
BEYNINE PROGRAMLADIĞIM EMIRLERI UYGULAYACAK...
SEVDIĞIM KADINA BU YENI HABERI VERINCE BANA KARŞI OLAN DUYGULARI DEGISECEK...
OYNAYACAĞIM ROLDE INANDIRICI OLMALIYIM...
VICTOR VON DOOM, AŞKINI YITIRMEK ISTEMEZ.
KENDIMI MASUM GÖSTERMELIYIM...
YOKSA BANA INANMAZ...
RAHATSIZ ETTIĞIM IÇIN BAĞIŞLA!
AMA KÖTÜ BIR HABERIM VAR VALERIA... KOMŞU ÜLKELERDEN BIRI BIZE SALDIRMAK IÇIN HAZIRLIK YAPIYOR...
OH! HAYIR!
VICTOR! BARIŞ IÇIN UFACIK BIR UMUT VARSA ILK DARBEYI VURMAYACAĞINA SÖZ VERMELISIN...
TABII SEVGILIM! DOKTOR DOOM BIR ZALIM DEGILDIR.

TAM O SIRADA ŞATONUN BAŞKA BIR BÖLÜMÜNDE...
HER ŞEY HAZIR EFENDIM. HULK'I HAREKETE GEÇIRMENIZI BEKLIYORUZ.
BIR HATA YAPIYORSAK TANRI YARDIMCIMIZ OLSUN
HATA YAPMAMALIYIZ...
BUNU YAKINDA ÖĞRENECEĞIZ. YARATIK KIMILDAMAYA BAŞLADI...
HULK YINE ÖZGÜR!
DÜŞMANIN YAKINDA OLDUĞUNU HISSEDIYORUM
SIKI GÜVENLIK ÖNLEMLERININ ALINDIĞI ODADA ŞIDDETLI BIR ELEKTIK AKIMIYLA YEŞIL DEV YENIDEN DOĞDU...
DUVARLARI YIKIP ÇILGIN GIBI FIRLADI...
DÜŞMANIN KIMLER OLDUĞUNU BILIYORUM.
HULK ONLARI BULUP KAFALARINI EZECEK!
EFENDIMIZIN ONU PROGRAMLADIĞI GIBI DOSDOĞRU SINIRA GIDIYOR...
SALDIRDIĞI ZAMAN DÜŞMAN NEYE UĞRADIĞINI ŞAŞIRACAK!
EVET...VE ONLAR DA BIZE SALDIRMAZLARSA DÜŞMANLARIMIZA SEMPATI DUYACAĞIM...

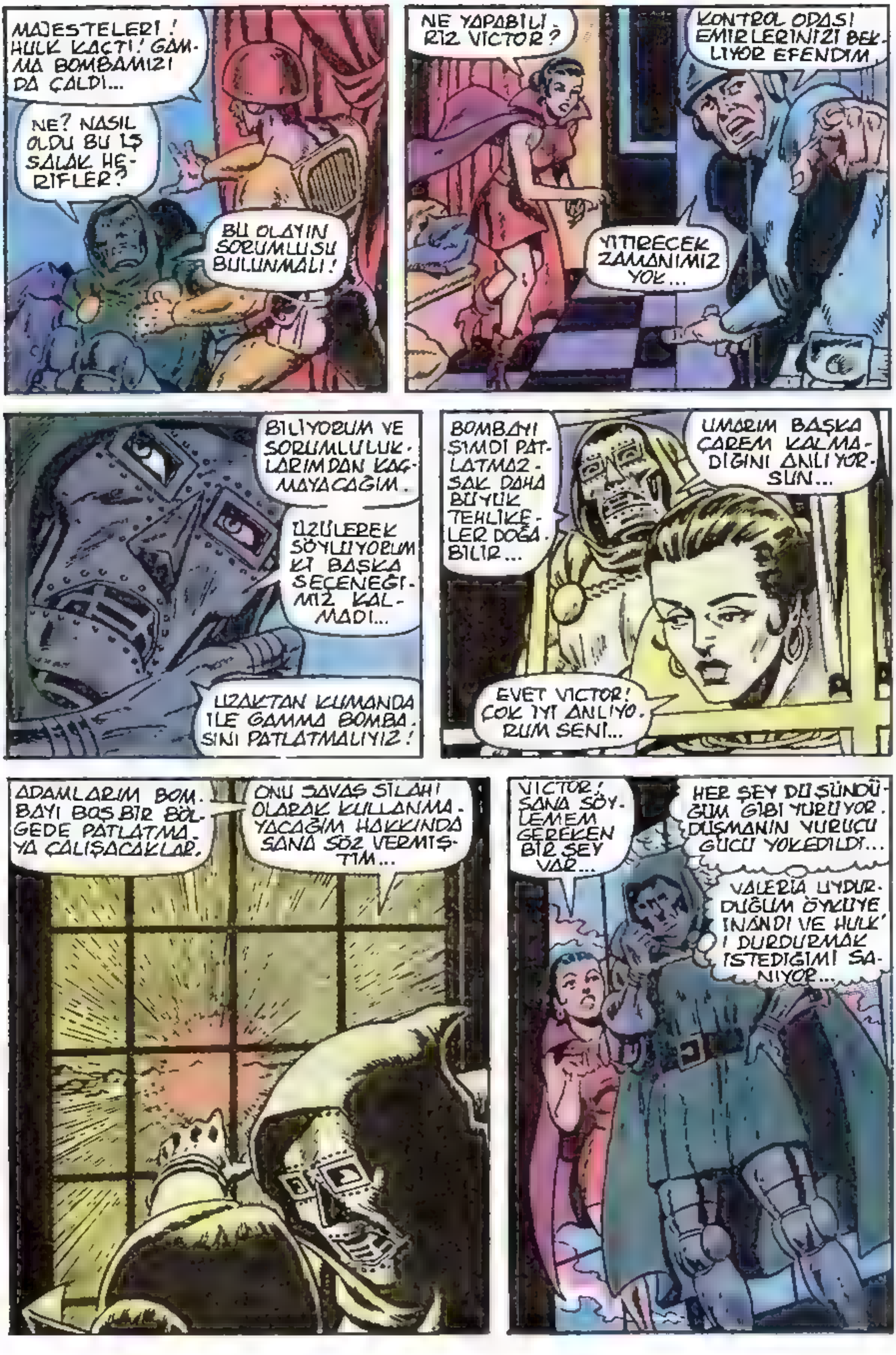
MAJESTELERİ! HULK KAÇTI! GAMMA BOMBAMIZI DA ÇALDI...
NE? NASIL OLDU BU İŞ SALAK HERİFLER?
BU OLAYIN SORUMLUSU BULUNMALI!
NE YAPABİLİRİZ VICTOR?
KONTROL ODASI EMİRLERİNİZİ BEKLİYOR EFENDİM.
YİTİRECEK ZAMANIMIZ YOK...
BİLİYORUM VE SORUMLULUKLARIMDAN KAÇMAYACAĞIM.
ÜZÜLEREK SÖYLÜYORUM Kİ BAŞKA SEÇENEĞİMİZ KALMADI...
UZAKTAN KUMANDA İLE GAMMA BOMBASINI PATLATMALIYIZ!
BOMBAYI ŞİMDİ PATLATMAZSAK DAHA BÜYÜK TEHLİKELER DOĞABİLİR...
UMARIM BAŞKA ÇAREM KALMADIĞINI ANLIYORSUN...
EVET VICTOR! ÇOK İYİ ANLIYORUM SENİ...
ADAMLARIM BOMBAYI BOŞ BİR BÖLGEDE PATLATMAYA ÇALIŞACAKLAR.
ONU SAVAŞ SİLAHI OLARAK KULLANMAYACAĞIM HAKKINDA SANA SÖZ VERMİŞTİM...
VICTOR! SANA SÖYLEMEM GEREKEN BİR ŞEY VAR...
HER ŞEY DÜŞÜNDÜĞÜM GİBİ YÜRÜYOR. DÜŞMANIN VURUCU GÜCÜ YOKEDİLDİ...
VALERIA UYDURDUĞUM ÖYKÜYE İNANDI VE HULK'I DURDURMAK İSTEDİĞİMİ SANIYOR...

NE SÖYLEYECEĞİNİ TAHMİN EDEBİLİYORUM...
RAHATSIZ ETTİĞİM İÇİN BAĞIŞLAYIN AMA BİR YANLIŞLIK OLMUŞ...
BOMBA ÇOK ERKEN PATLAMIŞ VE DÜŞMAN GÜÇLERİNİ YOK EDEMEMİŞ.
ANLAYAMIYORUM...
SUS SERSEM!
ONU SUÇLAMANA GEREK YOK VICTOR SÖYLEMEK İSTEDİĞİM BUYDU...
NE DEMEK İSTİYORSUN? BEN SANIYORDUM Kİ...
NE SANDIĞIN BENİ İLGİLENDİRMEZ VICTOR. ÖNEMLİ OLAN CANİCE PLANLARINI ÇOK ÖNCEDEN ÖĞRENMEM.
BENİM İÇİN DÜZENLEDİĞİN GÖSTERİLER GÜZELDİ AMA KANDIRMAYA YETMEDİLER...
BUNCA YILDIR HER NASILSA DEĞİŞECEĞİNİ UMUT ETTİM..
DEĞİŞEBİLSEYDİN BELKİ SENİ AZ DA OLSA SEVEBİLİRDİM.
AMA ŞİMDİ ANLIYORUM Kİ SENİ ASLA SEVEMEYECEĞİM. ÇÜNKÜ SEVGİM BİLE SENİN KALBİNİ DOLDURAN KÖTÜLÜKLERİ ASLA SİLEMEYECEK.
BU YÜZDEN YAPMAM GEREKENİ YAPTIM.

"BANNER VE SENİN GAMMA BOMBASI YAPTIĞINIZI ÖĞRENMEMDEN SONRA..."
"GAMMA BOMBASININ SENİN ELİNDE OLMASI TÜM DÜNYA İÇİN TEHLİKEYDİ."
"BENİ ODAMA GÖTÜREN NÖBETÇİYİ KANDIRDIM..."
"BÖYLECE ÖLÜMCÜL BİR GÖREVE PROGRAMLADIĞIN BRUCE BANNER'IN YANINA GİRME İMKÂNI BULDUM..."
"SENİ DURDURMAK İÇİNBIR ŞEYLER YAPMAK GEREKTİĞİNİ DÜŞÜNDÜM VE NÖBETÇİLERDEN BIRINI KANDIRDIM."
"VE PROGRAMI TAM ZAMANINDA DURDURDUM..."
"NE YAPTIĞIMI TAM BİLMESEMDE..."
"GÖZLERİNİ AÇTIĞINDA..."
"SENİN HİPNOZLARININ ETKİSİNDEN KURTULMAYA ÇALIŞTIĞINI VE PROGRAMLAYICIYI YENİDEN AYARLADIĞINI GÖRDÜM."
"SONRA KENDİNİ TAM KONTROL ETMEYİ BAŞARINCA BANA KENDİNİ YENİDEN PROGRAMLADIĞINI AÇIKLADI..."
"SEN ONU HULK'A DÖNÜŞTÜRÜNCE BOMBAYI BOŞ BİR YERDE PATLATACAKTI..."

BUNU SEN YAPTIN!
EVET VICTOR! SENIN ŞEYTANCA PLANLARINI BOZDUM.
MASUM INSANLARIN YAŞAMLARINI KURTARDIM. PIŞMAN DEĞILIM.
AMA NIÇIN? SENI SEVEN VE SANA DÜNYAYI VERECEK BIR ADAMA NIÇIN IHANET ETTIN?
BANA DÜNYAYI MI VERECEKTIN?
DÜNYAYI DEĞIL YALNIZCA SENI ISTEDIĞIMI BIR TÜRLÜ ANLAYAMADIN...
BILMECE GIBI KONUŞUYORSUN KADIN. IHANET, KRALLIĞIMDA HAFIFE ALINACAK KONU DEĞILDIR.
GECELER BOYU GÖZÜME UYKU GIRMEDEN ÖZLEMINLE SABAHLARDIM. BUNDAN BÖYLE KENDI ZEVKIM IÇIN YAŞAYACAĞIM.
NÖBETÇILER! GÖTÜRÜN ONU! SONRA HESAPLAŞACAĞIM!
HAYIR VICTOR! YAPAMAZSIN!
ENDIŞELENME KADIN!
HULK BURADA!

ŞOK TÜFEKLERİYLE DURDURUN ONU!
HAH! TOPLAR BİLE HULK'I DURDURAMAZKEN TÜFEKLER NEYE YARAR?
WHOK!
THAK!
YOL VERİN! HULK'IN YİTİRECEK ZAMANI YOK...
HULK YALNIZCA DOKTOR DOOM'U İSTİYOR...
HUH! GÖRÜNMEYEN BİR ŞEY HULK'I DURDURDU...
SENİ UNUTMUŞTURDUM KUŞ BEYİNLİ!
MİNYATÜR STATİK ALAN PROJEKTÖRÜM ÇOK ETKİLİDİR...
BELKİ KÜÇÜKTÜR AMA BUNUN ETKİ ALANINI KIRACAK HİÇ BİR GÜÇ YOKTUR!...

HIÇ BIR GÜÇ YOK MUDUR?
YA HULK!!!
DURDURULAMIYOR! KAÇMAZSAK HEP'MIZI ÖLDÜRECEK...
KAÇARSAK DA BU KEZ EFENDIMIZ BIZI ÖLDÜRÜR!
HEPINIZ GERİ ÇEKİLİN! ONDAN DAHA ÖLÜMCÜL DÜŞMANLARI BILE YENDIM BEN...
DIKKATLI OL LÜTFEN!
BENIM IÇIN ENDIŞELENIYOR AMA ŞIMDI BUNU DÜŞÜNEMEM...
HULK NIÇIN YERINDE DURAMIYOR? UNHHH!
APTALCA SORUYA ŞAŞIRTICI BIR YANIT!
CESARETIN VARSA BENI İZLE BEYINSIZ!
HULK'IN HER YERDE HERKESLE SAVAŞACAK CESARETI VAR!
AMERIKADAN GELEN HULK ADLI CANAVAR BU...
DOKTOR DOOM ONUNLA KÖYÜMÜZ ÜSTÜNDE DÖVÜŞÜYOR. BIZE OLACAKLARI DÜŞÜNMÜYOR.

HULK SENDEN DAHA GÜÇLÜ! HULK HERKESDEN GÜÇLÜ...
AMA DAHA BU GÜCÜNÜ KANITLAYAMADIN APTAL!
YİNE DE CÜSSENE GÖRE UMDUĞUMDAN DAHA ATAKSIN!
HULK KONUŞMAKTAN SIKILDI...
SEN HULK'A GELMEZSEN HULK SANA GELECEK!
GELEBİLECEĞİNİ SANMIYORUM. GÜÇ IŞINLARIM SENİ ÇOK UZAĞA FIRLATIR!
OOOHHHHN!
KARŞIDAKİ ZİRVEYE ÇARPTI!
KOPAN KAYALAR VALERİA'NIN ÜSTÜNE DÜŞECEK!
ZAMAN YİTİRMEDEN ONU KURTARMALIYIM!

YERE YAT VE GÜÇ ŞEMSİYE-MİN ALTINA SIĞIN!
BANA İHANET EDEN KADINI KURTARMAK İÇİN TEHLİKEYE ATILDIM...
DOKTOR DOOM'U BİLE APTALA ÇEVİREN BU DUYGUNUN ADI NEDİR?
İNSANLARIN AŞK DEDİĞİ BU DUYGU DR. DOOM'A ONARILAMAZ BİR HATA YAPTIRDI.
HULK'A APTAL DİYORSUN HEM DE ONA ARKANI DÖNÜYORSUN!
SMAK!
BAŞKA LİTLELERİN VARDIR BELKİ...
AMA HULK'A VIZ GELİR!
VICTOR! DİKKAT ET!
HULK DOĞRUDAN GÜÇ ŞEMSİYESİNE SALDIRIP ONU DELDİ...
ÖNCE HULK'I KULLANMAYA ÇALIŞTIN, SONRA ALAY ETTİN. BAKALIM KAVGA SONUNDA KİM GÜLECEK?

HAYIR! LÜTFEN DURUN! O BUNLARIN HIÇBIRINI YAPMAK ISTEMEDI...
YARARSIZ! VICTOR'U MENGENE GIBI SIKIYOR... BENIM DE ELIMDEN BIR ŞEY GELMIYOR...
ŞIMDI NIÇIN HULK'A GÜLMÜYORSUN?
DURUM ARTIK KOMIK DEĞIL MI?
TESLIM MI OLACAKSIN?
TESLIM OL ŞEYTAN!
TESLIM OL!
ASLA! DR. DOOM BELKI ÖLÜR!
AMA ASLA TESLIM OLMAZ...
BAH! HULK SENI YENDIĞINI BILIYOR!
BU YÜZDEN HULK ARTIK DÖVÜŞMEZ!
APTAL! BIRAZ SOLUK ALAYIM DA SANA...
ÇENENI KAPA VE HULK FIKRINI DEĞIŞTIRMEDEN DEFOL!

BU BÖLÜMÜN SONU

Marvel Comics Group Yönetim Kurulu Başkanı JAMES GALTON konuğumuz oldu

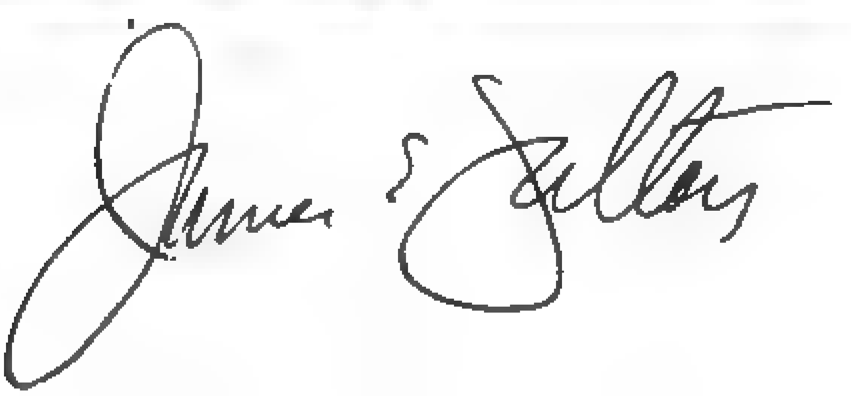

Amerika'nın ve Dünyanın en büyük çizgi roman firması MARVEL COMICS GROUP'-un yönetim kurulu başkanı James GALTON, MARVEL-ÇİZGİ ROMAN YAYINLARI'nın açılışı nedeniyle 14 Ekim 1987 Çarşamba günü ülkemize gelerek Genel Yayın Müdürümüz Ali RECAN ile tanıştı.

Yayınevimizde incelemeler yapan ve personelimizin çalışmalarını takdirle izleyen Mr. Galton'a, MARVEL'İN Türkiye'de yeni sayılamayacağı, CONAN'ın yayın haklarını devir alan kontratın Ali Recan tarafından 1980 yılı başlarında imzalandığı, bunun MARVEL ile bir Türk yayıncısı arasında imzalanan ilk kontrat olduğu anlatıldı.

Son derece olumlu ve yapıcı geçen görüşme sırasında Mr. Galton'a Türkiye'de Conan'dan sonra yayınlanan Marvel kahramanları hakkında da bilgiler verildi. MARVEL-ÇİZGİ ROMAN YAYINLARI'nın kuruluşunu hazırlayan nedenler ayrıntılarıyla açıklandı ve Türk okurlarının Marvel'e olan ilgi derecesi örnekleriyle gösterildi. Bu yoğun ilginin kanıtı olan, okuyucu mektuplarından oluşmuş yığınları görmekten özellikle memnun olan Marvel'in babası Mr. Galton, Türk okuyuculara teşekkür ve selamlarını iletmemizi rica etti.

Kendisine gösterdiğimiz Türkçe yayınlar arasında "TOP GUN" Mr. Galton'un ilgisini çekti. Amerika ve Avrupa'da böyle bir çizgi roman çizildiğini hatırlamadığını söyleyerek bu malzemeyi nereden bulduğu-

muzu sordu. TOP GUN'ın Ali Recan ve ekibi tarafından çizildiğini öğrenince diğer çizgi roman çalışmalarımız hakkındada bilgi rica etti. Bunun üzerine kendisine Ulusal Çizgi Roman kahramanımız YÜZBAŞI VOLKAN tanıtıldı ve 1972 yılından beri çizilen Yüzbaşı Volkan'ın, Türkiye'de hiç bir büyük gazetenin desteği ve reklamı olmaksızın, yalnızca okuyucularından aldığı güçle yayınını aralıksız sürdürebilen tek çizgi roman olduğu anlatıldı. Angut Şıpşakkesergezer, Gümüş Kıyakçı ve Hunk gibi çizimlerimizi de büyük beğeniyle izleyen Mr. Galton, Marvel Yayınlarının Türkçeye başarılı bir çizgi romancı tarafından uyarlanmasından duyduğu memnunluğu belirterek, Marvel'in Türkiye'de en iyi biçimde temsil edileceğine olan inancını vurguladı.

Bu arada bizler de Mr. Galton'un Çizgi Roman yayıncılığındaki engin deneyimlerinden ve çok değerli fikirlerinden yararlanma olanağı bulduk, Yayınevimiz ve Türk okuyucuları adına sonsuz teşekkürlerimizi sunduk.

Daha sonra Mr. Galton ve eşine Istanbul'un tarihi ve turistık yerleri gezdirildi. Kapalı Çarşıda alış veriş de yapan Bay ve Bayan Galton 17 Ekim 1987 Cumartesi günü Amerika'ya dönmek üzere uçakla ülkemizden ayrıldılar.

Not: Çizgi roman dergilerimizi stoklu olarak bastığımızdan bu özel haberimizi ancak bu sayımıza yetiştirebildik.

Başkan Ronald Reagan, MARVEL'in düzenlediği "Genç Astronot" kampanyası nedeniyle Jım (James) Galton'u Beyaz Saray'da kabul edip kutlarken

POSTA KUTUSU

PK: 160 Beyazıt 34492 İSTANBUL

Sayın Ali RECAN abi;

Öncelikle sizi MARVEL yayınlarını kurmanızdan dolayı kutlarım. En doğru kararı verdiniz. Alfa yayınlarını kurduğunuzdan beri sizin çalışmalarınızı yakından izledim. 1978 yılından bu yana bu yayınevinde bize birbirinden kaliteli çizgi romanlar sundunuz. Bir Kaptan Venüs'le, Bir Yüzbaşı Volkanla okumamı ilerlettim diyebilirim. O zamanlar yedi yaşındaydım şimdi ise onyedi. Bana çizgi romanı Alfa Yayınları sevdirdi. Bir süre sonra ise bu sanatı meslek olarak seçmeye karar verdim, halâda kararlıyım. (Zaten bu mesleğe atılmaya ramak kaldı). Neyse bunları bi kenara bırakalım, 1982 yılında ise Alfa Yayınlarını Lmt. Şirketi haline getirip, daha da geliştirdiniz. Tabii bu arada Alfa Yayınları'nın Sahibi bölümünede ortaklarınızdan birinin adı kondu Başta bunu benimgibi birçok okuyucu yadırgadı fakat sizin bir açıklamanızdan sonra durum açığa kavuşutu. Genel Yayın Müdürü olmanızdan sonra Alfa Yayınları Türkiye'nin birnumaralı yayınevi (çizgi romanda) oldu. Bunun gerçekleşmesinde diğer ortaklarınızın parasaldurum dışında etkisi olmadığından eminim. Dergiler tamamiyle onların elinde olsa Posta Kutusu ve Sizin Gönderdikleriniz sayfalarını görmek hayal olurdu. Alfa Yayınlarıda diğer çizgi roman yayınevlerinin haline düşerdi. Bir süre sonra Yüzbaşı VOLKAN'ın yeni maceralarını çizeceğinizi söyleyerek Genel Yayın Müdürlüğündende adınızı kaldırdınız. MARVEL'in yeni ürünlerini isteyen okurlara ise bunların maliyetinin çok olduğunu, kaliteli yerli yapımlar hazırlayacağınızı söylediniz. Dağa doğrusu ortaklarınızın düşünceleri buydu. Neyse bunada ses çıkarmadık. VOLKAN'ın sekizinci sayısında yakında çıkaracağınız bir yerli çizgi romanın tanıtımını bize sunarak, adı ve konusu hakkında bizden bilgi istediniz. Bizlerde yazdık. Fakat daha sonra bu çizgi roman çalışmasından ses-soluk kesildi. Volkanda onikinci sayısı ile sona erdi. Bu sayısında da yabancı çizgi romanların, yerlilerden daha ucuza malolduğunu anlattınız. Bunun üzerine sizinde belirttiğiniz gibi çelişkili bir durum ortaya çıktı. Bu durum ortaklarınızla görüş ayrılığı halinde olduğunuzun açık bir göstergesiydi, ve bu durumu ben bir mektubumda belirtmiştim. ALFA yayınları ve size olan sevgimden dolayı son zamanlarda oldukça artan hataları belirten mektuplar yazıp size gönderdim. Sizin de haklı bulduğunuz eleştirilerime cevap gelmedi. Tabii bunu derken sizi suçlamıyorum. Zaten Genel Yayın Müdürlüğünü Gül Feride Sağıroğlu yerine siz yapmış olsaydığınız gittikçe artan hataların yerini gelişmeye açık yollar alacaktı. O kadar çok mektup yazdımki neredeyse adımı bile ezberlediniz. Fakat siz buna dayanamayarak Alfa'dan ayrıldınız, ve şu anda elimde tutmakta olduğum MARVEL Yayınlarını bize sundunuz. Bir kere daha bize üstün meslek ahlâkınızı, işinize ve okuyucunuza olan saygınızı gösterdiniz. İnanın bütün Türkiye'de işini bu kadar seven ve ona bağlı, dürüst insanlar zor bulunur. Halbuki siz okuyucuya daha iyi hizmet verebilmek için, kurduğunuz Alfa Yayınlarını bile bırakmayı göze alarak Çizgiromancılığımızayepyeni bir kapıyı açtınız. İnanın bütün bunları yağ çekmek için söylemiyorum. Çizgi romana gönül vermiş ve sizi tanıyan bütün okuyucuların aynı fikirde olduğundan yüzde yüz eminim. Çizgi roman ansiklopedisi ve Çizgi roman dergisini sabırsızlıkla bekliyorum.

Yeni Yayınevinin tüm fertlerine SAYGILARIMI sunarım.

Mehmet Mengü
Kapalı spor salonu arkası
Menekşe Sok. No. 16/3
Atakan Ap. BALIKESİR

Sayın Mehmet Mengü

Marvel-Çızgi Roman Yayınlarının kuruluşunu hazırlayan olayları sanki içimizden biri gibi çok yakından izlemişsiniz. Yayınlarımıza ve şahsıma gösterdiğiniz yakın ilgiye teşekkür eder, çizgi roman çalışmalarınızda başarılar dilerim.

Merhaba Ali Recan Abi!

Alfa Yayınlarından ayrılışınıza bir üzüldüm, bir sevindim. Üzüldüğüm nokta, kurup geliştirdiğiniz, bunca yıl emek verdiğiniz bir müesseyi bırakmanız. Alfa Yayınları sizin isminizle anılıyordu. Sevindiğim nokta'da gelişmeye daha fazla açık yeni bir yayınevi kurmanızdır. Biz okuyucuların isteklerini daha iyi gerçekleştirebileceğinizi düşünüyor ve gerçekten çok seviniyorum.

Ali Abi, böyle samimi bir dille mektup yazdığım için özür dilerim. Ama size çok alıştık ve sizi bir abi olarak kabul ettik. İsmim Erçin Altay, 21 yaşındayım, Halen Yıldız Üniversitesi K.M. Fakültesi 3. sınıf öğrencisiyim. Bundan sonra Marvel Yayınlarına sık sık mektup göndereceğim. Ara sıra da yaptığım resimleri yollayacağım. Fırsat bulursanız yayınlamanızı rica ederim. Yeni yayınlarınızda size bütün kalbimle başarılar diliyorum.

Erçin Altay
Dindoğru Mah. Hürriyet Cad.
No:32 39200 BABAESKİ

Sayın Erçin Altay

"Sizin Gönderdikleriniz" sayfamızda yayınlamak üzere resim çalışmalarını bekliyoruz. Öğrenim yaşamınızda başarılar dileriz. Sevgi ve selamlar.

★ ★ ★

Sayın Ali Recan;

Verdiğiniz yeni yayın evi açma kararınızdan dolayı sizi tebrik ederim. Ayrıca biz, okurlara kazandırdığınız yeni çizgi romanlar için teşekkürler.

Biliyorsunuzki ülkemizde yayınlanan çizgi romanlar belli bir süre için iyi satış yapıyor. Fakat kısa süre içinde yozlaşıyor, okunduğu zaman hiçbir zevk vermiyor. Ben 17 yaşında bir okuyucu olarak yeni çizgi romanlar çıkartma kararınıza sevindim.

Meslek hayatınızda başarılar dilerim.

Tanzer Serter
Erdemir Loj. 80 evler
Kİ-6 No:12, 67320
KARADENİZ EREĞLİSİ

Sayın Tanzer Serter

Yakındığınız yozlaşmanın Marvel yayınları için sözkonusu olmayacağına inanabilirsiniz. Çünkü, Marvel Yayınları her türlü yozlaşmadan sıyrılıp en iyisini vermek amacıyla kurulmuştur. Gösterdiğiniz ilgiye teşekkür ederiz.

★ ★ ★

Sayın Ali Recan Ağabey

Öncelikle yaptığınız herşeye teşekkür ederek sözlerime başlamak istiyorum. Yarattığınız Yüzbaşı Volkan ile bizim gönlümüze yerleştiniz. Sizi gönlümüzden kimse alamaz. Hemen hemen gençlerin tümünde olan havacılık sevgisini pekiştirdiniz. Gerçekten bende dahil bütün gençlerin havacılığa ilgisi çoktur. Burda bir üzüntümü dile getireceğim ybş. Volkanı artık bayilerde görememek çok üzücü gerçi önceden yayınlanan fakat hala yayınlananlar hariç.

Yinede eski sayıları okuduğumdan bunları alamıyorum. Sizden en büyük ricam Ybz. Volkanı tekrar yaratmanız. Bu belkide Türkiyedeki cizgi roman okuyanların tek dileği olabilir.

Sizın iyi şeyler, çok iyi şeyler yapacağınıza güvenıyorum.

Sevgiler

Mustafa İlker Taşkent
Hüseyin Gazi, Bostancık mah.
25 sok no 12
SİTELER/ANKARA

Sayın Mustafa İlker Taşkent

Şu sıralar, Marvel Yayınlarını türkçeleştirmekten, Yüzbaşı Volkan'ı düşünmeye pek zaman olmuyor. Zaten şu sıra Yüzbaşı Volkan'ın eski maceralarından oluşmuş ciltler piyasaya çıkıyor. Bu eski maceralar dizisi tamamlandıktan sonra belki yeni bir Yüzbaşı Volkan dizisi düşünebilirim. Zaten Yüzbaşı Volkan'ı çizen ekipdeki arkadaşlarımda yeni yayınevinde bir çok görev üstlendiklerinden çizime zaman bulamıyorlar. Örneğin: Sonay Yücel, yeni yayınevinin yazı işleri müdürlüğünü, Yıldırım Örer de Teknik yönetmenliği üstlendiler. Yıldırım, her şeye rağmen "Gümüş Kıyakçı" gibi sayfaları yine de yetiştiriyor. İlginize teşekkür ederiz.

AR ÇİZGİ ROMAN KULÜBÜ

ÇİZGİ ROMAN

İnsanoğlu ilk çağlardan başlayarak resimle anlatıma özel bir ilgi göstermiş ve mağara resimlerinden başlayan çalışma günümüzün çağdaş çizgi romanlarına kadar gelmiştir.

Günümüzde, Çizgi Roman çocuk yaşamının en az oyun kadar ayrılmaz bir parçası olmuştur. Hemen hemen hepimiz ilk okuma alışkanlığımızı çizgi romanlarla kazanmışızdır. Çizgi romanın yaygınlaşıp geliştiği yıllarda bazı çevreler bu yayınların zararlı olduklarını savunmuşlarsa da, artık çizgi romanların okuma alışkanlığı kazandırdığı, düş gücünü geliştirdiği ve eğitici, öğretici olduğu genellikle kabul edilen bir gerçektir. Çizgi romanlarda iyillerle kötülerin savaşımı verilmekte ve konu iyilerin kazanmalarıyla sona ermektedir. Çizgi roman kahramanları iyiliğin, dürüstlüğün ve kahramanlığın simgesi olarak gençliğin gelişiminde olumlu rol oynamaktadırlar.

Çocukluk çağlarında başlayan çizgi roman tutkusu, okunan kahraman türleri değişse bile genellikle yetişkinlerde de sürmektedir. Günlük yaşamın ruhsal ve ekonomik zorluklarından bunalan insan, Çizgi romanların düşler dünyasında dinlenerek sorunlarından uzaklaşmayı yeğlemektedir. Bu niteliği ile çizgi roman, dinlendirici bir hobi olmaktadır. Fransa'da yapılan bir kamuoyu yoklamasında, çizgi romanları çocuklardan çok yetişkinlerin okudukları anlaşılmıştır. Bu araştırmaya göre çizgi roman okurlarının yüzde doksanı yetişkinlerdir. Fransa Cumhurbaşkanı François Mitterand Çizgi romanları beğendiğini belirtirken, Başbakan Pierre Mauroy "Karl Marx okumaktansa Temel Reis okumayı yeğlerim" demiştir. Ayrıca Fransa'da çizgi roman yayınlayan gazetelerin tirajlarının arttığını da vurgulayan araştırmada, L'Express dergisi ile Le Monde gazetesinın çizgi romanlara yer verdikten sonra daha fazla sattığı açıklanmıştır.

Aynı durum Türkiye için de geçerlidir. Belirli çizgi romanlar gazete tirajlarında önemli rol oynamaktadırlar. Kitaplar ve yazılı romanlar genellikle 5000, 6000 gibi adetlerde basılırken, çizgi romanlar 20000, 30000 arası tirajlarda rahatlıkla tutunabilmektedirler. Türkiye Cumhuriyeti Başbakanı Turgut Özal, boş zamanlarında çizgi roman okuyarak dinlendiğni belirten yetişkinlerden yalnızca biridir. Bize gelen okuyucu mektupları arasında, subaylar, öğretmenler, doktorlar, avukatlar, üniversite öğrencileri önemli bir yer tutmaktadırlar.

Dünyada ve Türkiye'de çizgi romancılık giderek gelişen ve güçlenen bir sanayi dalı olma yolundadır. Ve artık çizgi roman koleksiyonu yapmak çok sayıdaki çocuk, genç ve yetişkin için bir hobi olmuştur.

AR ÇİZGİ ROMAN KULÜBÜ

AR Çizgi Roman Kulübü, Türkiye'nin her köşesindeki Çizgi Roman okurlarına yaygın bir hizmet verebilmek amacıyla kurulmuştur. Özellikle küçük yerleşim bölgelerinde, okurlarımız istedikleri bütün çizgi romanları bulamamakta, bayilerden ise yalnızca son sayıları alabilmektedirler.

Türkiye'nin neresinde olursanız olun, kataloğumuzda bulunan çizgi romanları Posta Çeki siparişiyle masrafsız olarak alabilirsiniz. Almak istediğiniz yayınların tutarını hesaplayın ve pembe posta çekinin üç ayrı yerindeki "Yatırılan miktar" bölümlerine yazın. Arka yüzdeki "Yatıranın hesap sahibine notu" bölümüne ise hangi yayının kaçıncı sayılarını istediğinizi yazmanız gerekiyor. Bu posta çekini en yakınınızdaki postanenin havale servisine götüreceksiniz. Postaneye vereceğiniz para yalnızca, posta çekine yazdığınız ve istediğiniz yayınların tutarı olacaktır. Havale ucreti, pul parası vb. gibi hiçbir ek masrafa girmeyeceğiniz gibi ayrıca bize mektup yazma külfetine de katlanmayacaksınız. Posta çeki havalenizin kuponu elimize geçince istediğiniz yayınları kapalı ambalaj içinde adresinize postalayacağız.

Böylece siz bu yayınları hiç bir ek harcama yapmaksızın üzerindeki fiyatla alabileceksiniz.

Not: Siparışlerinizde; özel olarak bastırdığımız posta çeklerinden başka, bütün postanelerde bulabileceğiniz pembe zeminli posta çeklerini de kullanabilirsiniz. Bu durumda alıcı bölümüne "Ali Recan" altı haneli hesap numarası bölumlerine ise "177512" yazmanız gerekecektir. Ayrıca her siparişinizin içinde size en son broşürümüz ve yeni posta çekleri de gönderilecektir.

AR ÇİZGİ ROMAN KULÜBÜ PK: 160 Beyazıt 34492 İSTANBUL

KAPTAN VENÜS

Bilimkurgunun gözalıcı ve çarpıcı konularıyla, adını aldığı Aşk Tanrıçasına yaraşır güzelliğiyle, tüm çizgi roman okurlarının sevgilisi Kaptan Venüs, sizi başka zamanlara, başka dünyalara götürecek.

Her cilt 96 sayfa, 300 lira

1- Zamanın Sonundaki Tapınak
2- Evrenin Akbabaları
3- Galaksinin Merkezi
4- Uzayda Kaybolan Kadın
5- Kıyamet Günü
6- Taş Devrindeki Güzel
7- Zarko'nun Son Adamı
8- Robotlar

UZAY YOLU

Kaptan Körk, Mister Spak ve arkadaşlarının Atılgan gemisiyle uzayın sonsuz boşluğunda yaşadıkları nefis serüvenler. Sinema, Televizyon ve Çizgiroman dünyasının en beğenilen dizilerinden biri.

Tam maceralı her kitap 300 lira.

1- V'GER'in Sırrı
2- Uzayın Hayaletleri
3- Yarın Veya Dün
4- Ejder Tanrı'nın Ülkesi
5- Evrenin Sonsuz Yolları
6- Zamanın Sonundaki Müze

LOLİTA

Sarışın Bomba LOLİTA'nın iç gıcıklayıcı maceraları. Özellikle yetişkinler için hazırlanmış erotik fıkralarla süslü, iki baskılı 8 adet albüm. Her albüm 150 lira.

Kahraman Şerif HONDA

Kovboylar çağını en iyi anlatan resimli roman.

Bu diziyi okurken, vahşi batının kovboy merkezi Dodge kentinde kovboyların hırslarını, aşklarını ve kavgalarını siz de yaşayacaksınız

Her Albüm 300 lira.

1- Alev Saçlı Kadın
2- Batıya Göçedenler
3- Esrarengiz Katil
4- Zorlu Yolculuk
5- İstenmeyen Yabancı
6- Şarlatan
7- Gönülsüz Yardımcı
8- Vahşi Batıda Bir Avukat
9- Avcının Kızı
10- Kiralık Katil
11- Silahların Kanunu
12- Kumarbaz Kahraman

JAMES BOND

Kitapları her dilde milyonlarca satan, filmleri tüm dünya sinemalarında kapalı gişe oynayıp hasılat rekorları kıran, adı ülkeden ülkeye yayılarak efsaneleşen, casusluk edebiyatının en ünlü kahramanı, Gizli Ajan 007 JAMES BOND'un baştanbaşa resimli olağanüstü serüvenleri.

Tam maceralı her kitap 300 lira

1- Deniz Ejderi
2- Türkistan Harekatı
3- Kurt Kanı I. Bölüm
4- Kurt Kanı II. Bölüm
5- İnsan İki Kere Yaşar I.
6- İnsan İki Kere Yaşar II.

ÜNLÜ MASALLAR DİZİSİ

Dünyanın en ünlü çocuk klasiklerinden seçerek hazırladığımız bu dizinin her biri baştanbaşa resimli tam bir masalı oluşturmaktadır.

Çocuklar için en güzel hediye.

Her kitap 150 lira.

1- Kurşun Asker
2- Kırmızı Başlıklı Kız
3- Ali Baba ve 40 Harami
4- Parmak Çocuk
5- Çizmeli Kedi
6- Pamuk Prenses ve 7 Cüce
7- Pinokyo
8- Sinderella

BUFFALO BİLL

Vahşi Batı'nın efsanevi kahramanı ünlü BUFFALO BILL'in eşsiz serüvenleri. Westernseverlerin okumaya doyamayacağı çizgiroman. Her kitapta iki tam macera. Her kitap 300 lira.

1- Silah Kaçakçıları
Gizli Görev
2- Fosil Avcıları
İntikam Kurşunu
3- Acemi Asker
Öldüren Takip
4- Kanun Dışı
Sahte Altın
5- Kervan Şefi
Kumar
6- Linç Kanunu
Dişi-Kovboy
7- Delifişek
Kalede Dehşet

ZORRO

Çizgiromanları kadar filmleri de ilgiyle izlenen Maskeli Süvari ZORRO'nun birbirinden ilginç baştanbaşa resimli maceraları.

Tam maceralı her kitap 300 lira.

1- Birkaç Dolar İçin
2- Ölüm Oyunu
3- Kurt Kanı
4- Alçakların Temizlenmesi
5- Şeytan Avı
6- Siu'ların Sonu
7- Yağlı İpin Ucunda
8- Ölü Veya Diri
9- Cooper Kalesi

GERONİMO

Irkdaşlarının uğradığı soykırım karşısında başkaldırarak savaş baltasını topraktan çıkaran ünlü kızılderili lider GERONİMO'nun baştanbaşa resimli serüvenleri.

Tam Maceralı her kitap 300 lira.

1- İnsan Kıyımı
2- Büyük Ay
3- Ölümün Hızlı Atı
4- Günah Yolu
5- Lanetli Bölge
6- Kalleş Kızılderili

CONAN İlk Dizi

1980 yılında Türkiye'de ilk kez yayınlanan Haftalık Conan dergilerinin ikişer ikişer birleştirilmesinden oluşan CONAN albümleri., Koleksiyoncuların ısrarla aradıkları bu sayıları yalnızca AR Çizgi Roman Kulübünden sağlayabilirsiniz.

Her Albüm 300 lira.

1- Kanlı Düş
2- Amazonlar Kenti
3- Kral Tutamon
4- Korala Yıldızı
5- Kanlı Mehtap
6- Büyülü Rüzgar
7- Kral Tahtındaki Deli
8- General Conan
9- Kral Conan
10- Ölümsüz Adamın Laneti
11- Şeytanın Arabası
12- Hayaletler ve Dehşet
13- Karanlıkta Yaşamak
14- Korkunun Gölgesinde
15- Dehşet Mirası

POSTA KUTUSU

PK: 160 Beyazıt 34492 İSTANBUL

Ali Recan Ağabey,

Size belki de ilk defa bu kadar içtenlikle hitab edıyorum. Yaptığınız gerekli ve büyük atılımdan dolayı sizi kutlarım. Atılım değil, iyi bir başlangıç demek daha doğru olur. Bir taşla bir kuş sürüsü vurdunuz. Öncelikle, okuyucuya yeniden sizin şahsınızla yazışma olanağı sağladınız, sonra Türkiye'ye yeni bir yayınevi kazandırarak rekabeti artırdınız. (Ya da kısa sürede arttıracaksınız.) Aynı zamanda bırçok ülkede olduğu gibi "Marvel" adıyla bir yayınevi kurmanız, Marvel'in size daha önem göstermesini sağlayacaktır. En önemlisi de yayınevinin tek zihniyetle yönetilecek olmasını sağlamanız (öyle yapacaksınız, değil mi?) bu daha hızlı bir gelişme sağlar. Belki "posta kutusu" ve "sizin gönderdikleriniz" sayfasındaki belirgin tuhaflık, belki de çizgi-roman okuyan herkeste yüksek olan hayal gücüm sayesinde sizin Alfa yayınevinden yarı yarıya ayrılarak neden okuyucudan uzaklaştığınızı tahmin etmiştim. Bu isteğiniz gibi davranamamanızdandı. Bunu size yazdığım uzun bir mektupda belirtmiştim ama, genel müdürlüğü bırakma nedeninizin vakit sıkıntısı olabileceğini düşünüp, fazla önyargılı davranıp ukalalık etmek istememiştim.

Yayınevinız benide etkileyecek. Siz önem vermezsiniz ama ben harika konulu bir çizgi-roman hazırlamaya çalışıyorum. (Aslında ben de olsam böyle bir şeye önem vermezdim onca iş arasında) Herneyse, madem siz Alfa'dan ayrıldınız Marvel'i kurdunuz, hazır olunca ilk size getiririm. Umarım yerli çizgi-roman da yayınlarsınız. Yoksa sadece Marvel mi?

Mektup uzun oldu ama siz olmasaydınız da Alfa'ya yazacağım bir konu vardı. N'apalım, adınız Marvel'sa Marvel'a gelenlerin yarısından kısa bir mektupla baş edebilmelisiniz.

Türkiye'de Marvel'in ve DC'nin en ünlü ve en güzel çizgi-romanlarını basın ahlakına uygun olmayarak rezil eden bir yayınevi var. Gerçekten de çok kötü bir şekilde yayınlıyorlar. "Çizgi-roman" kelimesinden "çizgi" yi kaldırıp "çiziktirme" yi koyarsanız "çiziktirme-roman" olur. Ben okurken Türk basını ve çizgi-romanı adına utanç duyuyorum.

Saygı ve Sevgilerimle
Murat Mıhçıoğlu-Kayseri

Sayın Murat Mıhçıoğlu

İçtenlikle yazılmış mektubunuza teşekkür ederiz. Gerçekten de Türkiye çizgi roman piyasasında bir rekabetin oluşacağı görülmektedir. Bunun sonucunda sizlerin beğenisini kazanan dergiler yayınlarını sürdürürken, diğer fazlalıklar kapanacaktır. "Çiziktirme Roman" olarak nitelediğiniz, yayın kalitesi bozulan dergilere, en iyi yanıtı siz değerli okurların vereceğine inanıyoruz. Sevgi ve selamlar.

★ ★ ★

Sayın MARVEL Yayınları

Böyle bir olay bende sevinç şoku yarattı, çok sevinçliyim. Ne diyeceğimi bılemiyorum. Teşekkürler Ali RECAN!. ALFA'dan ayrıldığınıza üzüldüm ama hayırlısı böyleymiş yine kaliteli çizgiler sunacağınıza hiç şüphem yok. Belkı inanmayacaksınız Hangi Marvel anketini yaptığımızda Silver Sürfer'i de yayınlayın diye mektup yazacaktım bu kahramanı Thor'da tanıdım ve beğenmiştim... Bu yazımı sevincimden hiç vakit kaybetmeden alel acele yazıyorum. Silver Surfer'in sizin gönderdiklerinize bende katılayım.

Teşekkürler Alı Recan!.. Size minnettarım...

Ömer Tatlısöz
Camii Kebir Mah.
Sulukise Sok. 12/1
37400 Taşköprü
KASTAMONU

Sayın Ömer Tatlısöz

Coşkulu ve içten ilgilerinize çok teşekkür ederiz. Kaliteli çizgi romanları peşpeşe yayınlayacağımıza olan inancınızın sürmesini dileriz. Sevgi ve selamlar.

Sayın Ali Recan

Ben genellikle Sayın Suat Yalaz'ın eseri olan karaoğlan dergisine resimlerimi yolluyordum. Sonra karaoğlan dergisi yayınlanmaz oldu. Şimdi size gönderiyorum. Size göndereceğim resimleri inşallah beğenirsiniz, bir de sizden bir şey rica edeceğim. Bende de resim tutkusu var. Çok çalışmalarım oldu. Lise mezunuyum. Askerliğimi yaptım. Hocalarım yaptığım resimleri çok beğeniyordu. Sizden istediğim, sizin yanınızda çalışmak istiyorum, biliyorum ne kadar biliyorsamda sizin kadar olamam. Ama sizin elinizde bulunan malzemeleriniz var. Benim ise tek bir kalemim var. Onun için bana bir iyilik yapsanız. Sizin yanınızda çalışmak istiyorum. Karaoğlan dergisine gönderdiğim resimler çok beğenilmişti. İnşallah sizde beğenirsiniz. Sizden acele bir cevap bekliyorum.

Mahmut Çiftçi
Huzur Kıraathanesi
Mehmet Kılıç eliyle
FİNİKE
ANTALYA

Sayın Mahmut Çiftçi

Yayınlarımıza gösterdiğiniz ilgiye teşekkür ederiz. Mavi tükenmezle çizilmiş Silver Surfer resminizi aldık. Resmin altındaki notta "...gerçi biraz hataları var ama hiç kurşun kalem kullanmadan seri ve çabuk çizdim" diyorsunuz.

Mavi tükenmezle çizilmiş resimler filme alınamadığından basamıyoruz. Çizimlerinizde siyah çini mürekkebi kullanmalısınız. Sonra seri ve çabuk çizmeyin. Çizdiğiniz bir resmi önce siz beğenmelisiniz.

Birlikte çalışma isteğinize de teşekkür ederiz ama, bunun için önce kendinizi belirli bir noktaya kadar geliştirmeniz gerekir. Bu da uzun, yorucu fakat amatör ruhlu bir çalışmayı gerektirir. Bu aşamada biz size ancak öneri ve eleştirilerimizle yardımcı olabiliriz. Amatörlükten profesyonelliğe geçiş sınırında ortaya koyacağınız yapıtları okuyucunun beğeneceğine inanırsak ancak o zaman birlikte çalışabilme olanağı doğar.

Çalışmalarınızda başarılar dileriz. Sevgi ve selamlar.

Sayın Ali Recan

Alfa yayınlarından haklı nedenlerle ayrılmanız sonucu gerçekleşen yeni girişiminiz biz okurları ve çizgi roman sevenleri fazlasıyla sevindirdi yeni yayın yaşamınızda sizi içtenlikle desteklediğimizi bilmenizi isteriz dünyanın sayılı çizgi roman firmalarından biriyle olan iş ilişkilerinizden ötürü sizi kutlar ve başarılarınızın devamını dileriz. Size şunu belirtmek isterimki, resme olan tutkunluğum beni çizgi roman ilgisinden vazgeçiremiyor bu nedenle Türkiye'de yayınlanan çizgi romanları yakından takip ediyorum yalnız piyasada her gazete bayiinde yayınladığınız çizgi romanların bulunmaması beni başka bir çözüm yolu bulmaya teşvik ediyor bundan ötürü yayınlarınıza abone olmanın daha yararlı olacağını düşündüm bu konuda gereken kolaylığı sağlıyacağınızı ve yardımcı olacağınızı umuyorum isteğime en kısa zamanda cevap vereceğinizden eminim.

Saygılarımla

Zafer Vural
Mumhane Cad. No:29
Karaköy - İSTANBUL

Sayın Zafer Vural

Çizgi romanlar gazeteler kadar yüksek tirajlarda basılmadığından satış yerlerine belirli sayılarda dağıtılabiliyor. Az sayıda dağıtıldığından da bazı yerlerde erken bitebiliyor. Bulamadığınız sayıları Posta çeki siparişiyle isteyebilirsiniz. Bütün postanelerde bulabileceğiniz pembe zeminli posta çeklerinin ön yüzüne Alıcı: Ali Recan, Hesap Numarası bölümüne 177512, arka yüzdeki "Yatıranın hesap sahibine notu" bölümüne ise hangi yayınımızın kaçıncı sayılarını istediğinizi yazmanız yeterlidir. Postaneye vereceğiniz para yalnızca istediğiniz yayınların tutarı kadar olacaktır. Ayrıca bir havale ücreti yatırmanıza ve bize mektup yazma külfetine de katlanmayacaksınız. Posta çeki kuponunuz elimize geçer geçmez, istediğiniz sayıları kapalı ambalaj içinde adresinize postalayacağız ve siz bu yayınlarımızı bayinizden aldığınız fiyatla almış olacaksınız.

★ ★ ★

Sizin Gönderdikleriniz

HALK
YAZAN ÇİZEN ve YILDIRIM ÖRER
HALK ÇOK ÖFKELİ! AMA NEYE KIZDIĞINI ANIMSAMIYOR...
HALK'I SEN Mİ SİNİRLENDİR-DİN ?
H-HAYIR! BEN DEĞİL!
BU KIZ-DIRDI SENİ!
NE?
YALANCI HERİF! HULK'I NE KADAR SEV-DİĞİMİ HERKES BİLİR! ASIL BU ADAM KIZDIRDI!
VALLA BEN DE-ĞİLİM! ŞURDAKİ...
İTİRAF ET! ONA "HAYVAN" DEDİN!
ASIL SEN HALK İÇİN "GERİ ZEKALI" DEDİN!
İFTİRACI KARI! SENİN SAÇINI BA-ŞINI YOLA-RIM!
BEN HALK'I KIZDIRACAK HİÇ BİR ŞEY YAPMADIM!
AL DA İFTİRA ATMA-NIN NE DEMEK OLDUĞUNU ÖĞREN!
HALK ARTIK SA-KİNLEŞTİ AMA BUNLAR NEYE KIZ-DI? HALK ANLAYA-MIYOR!

MARVEL YAYINLARI

MARVEL, SÜRÜKLEYİCİ SERÜVENLERİ LİRİK BİR EROTİZMLE
YOĞURARAK DOYUMSUZ ÇİZGİLER KALIBINA DÖKER.
BİR ÇİZGİ ROMAN **MARVEL** İSE OKUMAYA DEĞER.
YAŞINIZ NE OLURSA OLSUN, ŞİİR GİBİ **MARVEL** BÜYÜSÜ SİZİ DE SARACAK,
MARVEL'İN DÜŞLER DÜNYASI DİNLENDİRİCİ BİR HOBİNİZ OLACAKTIR.

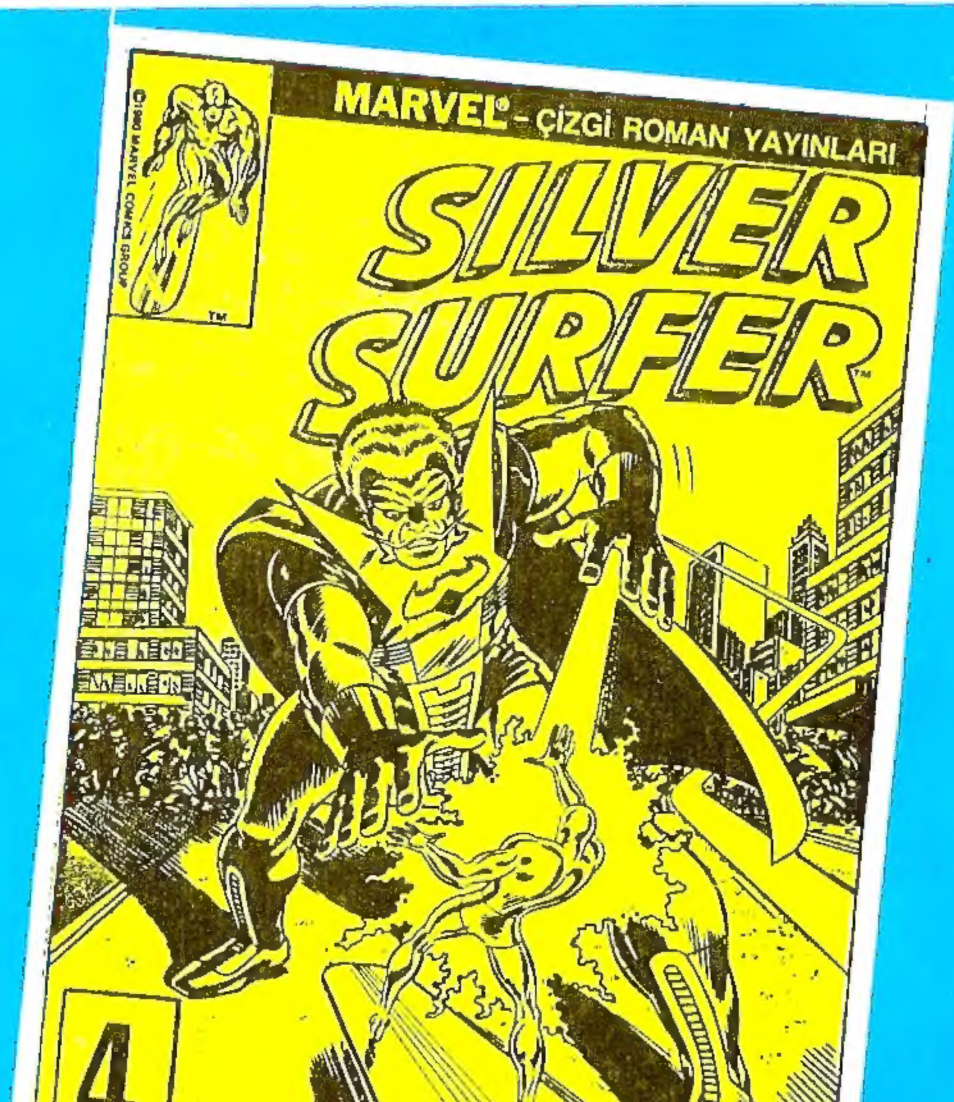

BU HAFTA ÇIKTI !